

Royaume du Maroc
Ministère de l'Intérieur



Wilaya de la Région
du Grand Casablanca



GUIDE DES STRUCTURES DE PROTECTION SOCIALE

DE LA WILAYA DE LA REGION DU GRAND CASABLANCA

Edition 2015

www.casablanca.ma

المبادرة الوطنية للتنمية البشرية
Initiative Nationale pour le Développement Humain



Sa Majesté le Roi Mohammed VI que Dieu l'assiste

Extrait du discours Royal

*Louange à Dieu.
Paix et salut sur le Prophète,
Sa famille et Ses compagnons.*

Cher peuple.

[... L'Initiative Nationale pour le Développement Humain n'est ni un projet ponctuel ni un programme conjoncturel de circonstance. C'est un chantier de règne...

... L'initiative que Nous lançons aujourd'hui doit (...) procéder d'une démarche résolument novatrice et d'une méthodologie d'action, qui allie ambition, réalisme et efficacité, et se traduise par des programmes pratiques, bien définis et intégrés...

... venir en aide aux personnes en grande vulnérabilité, ou à besoins spécifiques, pour leur permettre de s'affranchir du joug de la précarité, de préserver leur dignité et d'éviter de sombrer soit dans la déviance, soit dans l'isolement et le dénuement extrême.]

Extrait du discours Royal adressé
à la Nation le 18 Mai 2005



Monsieur Khalid Safir

Wali de la Région du Grand Casablanca

La Wilaya poursuit son chemin social

L'Initiative Nationale pour le Développement Humain est considérée, depuis son lancement en 2005 par Sa Majesté le Roi Mohammed VI que Dieu l'assiste, comme le plus grand chantier ouvert en permanence, focalisé sur la problématique sociale et le développement humain.

Tisser le maximum de solidarités pour ne laisser personne en marge de la société est l'objectif que la Région du Grand Casablanca et ses partenaires poursuivent dans le cadre de la lutte contre la précarité et l'exclusion sociale.

C'est dans cette perspective que la Wilaya de la Région du Grand Casablanca s'est assignée le devoir de tout mettre en œuvre pour implémenter une démarche de solidarité et d'innovation sociale. Une ambition qui a fédéré tous les acteurs de la société civile, les partenaires institutionnels, les élus, et les mécènes engagés en faveur de l'action sociale.

Cette démarche a permis l'instauration d'une stratégie sociale et régionale de proximité tournée vers les catégories cibles particulièrement vulnérables. Stratégie basée sur la connaissance fine territorialisée à travers la carte régionale de la précarité qui rend compte de la typologie et de l'ampleur de la précarité extrême dans la ville et sa région.

En effet, au niveau de la Région du Grand Casablanca, et pour la première décennie de l'INDH, les réalisations sur le terrain en matière de lutte contre la précarité et l'exclusion sont le résultat d'un travail de concertation, de collaboration et de mutualisation des efforts, des ressources, et des compétences.

Le bilan d'étape de l'INDH largement positif aussi bien sur le plan qualitatif que quantitatif est l'occasion d'éditer ce guide qui recense les structures de protection sociale, dans la Wilaya de la Région du Grand Casablanca. L'objectif de cette première édition est de faire connaître au grand public ces structures et d'améliorer la visibilité des dispositifs et prestations offertes. Mais aussi, mettre en exergue les réalisations effectuées dans le cadre de la mise en œuvre de la stratégie régionale de la lutte contre la précarité extrême de l'INDH.

Je tiens, à cette occasion, à remercier tous les acteurs, société civile, élus, départements ministériels, qui avec leurs efforts, réaffirment leur volonté d'accompagner ce vaste chantier de règne en tant que partenaires sociaux pour la mise en œuvre de l'INDH et la traduction des objectifs qui lui sont assignés. Je remercie aussi toute personne qui, de près ou de loin, a contribué à la réalisation de ce travail.







Présentation du guide

Ce guide recense les structures de protection sociale relevant de la Wilaya de la Région du Grand Casablanca. Il a vocation à présenter l'offre existante, les différents types de structures et leurs particularités. L'objectif étant d'améliorer la visibilité des dispositifs existants, mais aussi de rendre compte des réalisations effectuées dans le cadre de la mise en œuvre de la stratégie régionale de la lutte contre la précarité et l'exclusion.

Fruit d'un travail collectif et transversal, il est constitué de fiches techniques qui doivent être vues comme l'essentiel à connaître sur l'établissement, son fonctionnement et ses ressources à même de répondre aux attentes des usagers en matière d'information et d'orientation.

Pour chaque structure, le guide indique l'adresse complète avec coordonnées téléphoniques et courriels. Les informations sur l'établissement sont indiquées en début de chaque fiche correspondante. Il donne également les modes d'admission et les publics cibles, les services offerts (non exhaustifs) et les prestations sociales.

Les structures de protection sociale sont classées comme suit :

-  Enfants **abandonnés**
-  Personnes **en situation de handicap**
-  Personnes âgées **sans ressources**
-  Femmes **en situation précaire**
-  Jeunes **sans domicile fixe et enfants des rues**
-  Personnes **sans domicile fixe et malades mentaux sans abri**
-  Centres d'hébergements **pour élèves nécessiteux (dar talib et dar taliba)**

L'édition du présent guide est aussi l'occasion de remercier l'ensemble des intervenants du champ associatif de la Région du Grand Casablanca, qui a pleinement joué son rôle de partenaire social incontournable à l'échelle qui est la sienne, ainsi que les partenaires économiques et les départements ministériels qui avec leurs efforts réaffirment leur volonté d'accompagner la réussite de ce vaste chantier de règne qu'est l'INDH (Initiative Nationale pour le Développement Humain).

Sommaire

08 Préambule

10



Enfants
abandonnés

26



Personnes en
situation de handicap

54



Personnes âgées
sans ressources

64



Femmes en
situation précaire

76



Jeunes sans domicile fixe
et Enfants des rues

84



Personnes sans
domicile fixe et malades
mentaux sans abri

88



Centres d'hébergement
pour élèves nécessiteux
(Dar Talib et Dar Taliba)

98 Glossaire

Préambule

INDH, la matrice d'un projet social !

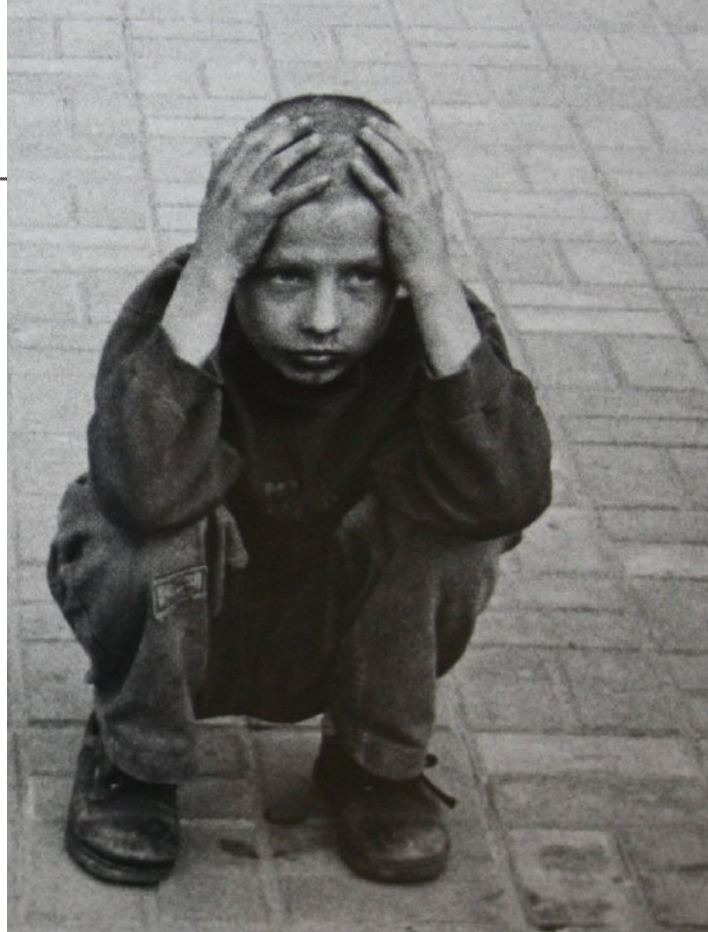

Décidé à mettre fin à toutes les formes de vulnérabilité et d'exclusion sociale, et déterminé à atteindre, à plus long terme, un niveau de développement humain escompté pour le pays, le Maroc a lancé, en 2005, l'Initiative Nationale pour le Développement Humain (INDH).

L'INDH est une politique sociale de planification ascendante avec des principes de bonne gouvernance, ciblant les populations exclues

Ce projet de règne ouvert en permanence, lancé par Sa Majesté le Roi Mohammed VI que Dieu l'Assiste, est pour la première fois dans l'histoire du Maroc, une politique sociale de planification ascendante avec des principes de bonne gouvernance, ciblant prioritairement les populations exclues et les populations pauvres.

Les objectifs fixés sur le court et moyen termes visent la réduction de la pauvreté, la vulnérabilité, la précarité et l'exclusion sociale et sur le long terme d'instaurer une dynamique pérenne en faveur du développement humain et du bien-être de la population, et partant l'amélioration de l'Indice du Développement Humain (IDH).

Elle donne également la pleine mesure à l'adhésion du Maroc à la Déclaration du Millénaire des Nations Unies adoptée en 2000, et son engagement d'atteindre en 2015, les huit Objectifs du Millénaire pour le Développement (OMD). L'INDH, au même titre que les OMD, ambitionne de permettre, à échéance, aux populations pauvres d'accéder à une vie meilleure, en l'occurrence l'accès à un revenu adéquat, à l'éducation, aux services de santé de base, à l'eau potable, à l'assainissement et à l'autonomisation des femmes.

Son ciblage géographique et humain, sa méthodologie renouvelée, la diversification de ses programmes, expriment une volonté d'en faire un réel outil de développement. On enregistre actuellement plus de 5400 projets à Casablanca. L'un des traits marquants de l'INDH est que les populations prennent part

aux projets et s’y impliquent par le biais de groupements (associations, coopératives, collectivités locales, chambres professionnelles...). Les projets, leurs financements, leurs réalisations sont soumis à l’impératif du contrôle et d’audits réguliers, du Ministère de l’Intérieur et de l’Inspection générale des finances.

Ce vaste chantier de règne visant à lutter contre tous les phénomènes d’exclusion sociale se décline en plusieurs programmes dont celui afférent à la lutte contre la précarité extrême. Ce programme se veut une stratégie globale de lutte contre la précarité qui prend en considération les besoins spécifiques de chaque catégorie sociale en situation de précarité. Ainsi, dix catégories d’individus en situation précaire ont été ciblées. Il s’agit des «jeunes sans abri et des enfants des rues», des «ex-détenus sans ressources», des «enfants abandonnés», des «malades mentaux sans abri», des «femmes en situation de grande précarité», des «personnes handicapées», des «mendiants et vagabonds» et des «personnes âgées démunies», ainsi que les «personnes atteintes du VIH/ SIDA» et les «toxicomanes sans ressources».

Cette classification a permis d’identifier les besoins de chaque catégorie pour proposer les solutions propices à même de répondre à ses besoins.

Aujourd’hui, le programme, qui en est à la fin de sa deuxième phase (2011-2015), a contribué à améliorer les conditions de vie des personnes en grande précarité ou à besoins

spécifiques à Casablanca.

L’INDH a permis la création de centres d’accueil, et a fourni un large accès aux services sociaux et médicaux de base, a apporté un appui aux projets d’activités génératrices de revenus (AGR) et aux multiples services socioculturels et sportifs.

Ce guide des structures de protection sociale, élaboré avec la participation des préfectures et provinces de la Région, des associations et des départements ministériels, est la traduction concrète des efforts déployés pour élargir la gamme des services offerts à la population en situation de grande précarité à Casablanca.



**On enregistre
actuellement plus de 5400
projets à Casablanca**



Enfants abandonnés

L'accueil des enfants abandonnés dans les structures de protection sociale au niveau de la Willaya de la Région du Grand Casablanca, consiste concrètement en un hébergement qui assure une sécurité affective et matérielle, associé à une prise en charge éducative. Un suivi régulier de l'enfant est également assuré par des équipes compétentes pour permettre aux jeunes adolescents en rupture de scolarité de trouver un rythme scolaire normal, le goût de l'apprentissage, et d'entrer dans une dynamique de projet de vie en perspective d'intégrer un dispositif professionnel.



Cartographie des structures de protection sociale pour Enfants abandonnés



Enfants abandonnés

Maison d'Enfants Lalla Hasnaâ (centre BOUAFI) ☀

ORGANISME RESPONSABLE DE LA STRUCTURE

Association AL Ihssane

Préfecture d'arrondissements Al Fida Mers Sultan | Arrondissement Al Fida

Date de création | 2004

Capacité d'accueil | 92 / Bénéficiaires actuels | 77

Catégorie cible | Enfants en situation de handicap et abandonnés



COORDONNÉES

Contact : Habiba ALAOUI

Adresse : centre BOUAFI
Avenue NADOR, Rue de L'HELAUT
Polo Casablanca
Code postal : 20420

GSM: 0661 31 14 57

	Prise en charge			Ressources humaines			Population cible			
	Réinsertion	Prestation	Service	Accueil	Personnel administratif	Personnel technique	Personnel de service	Hommes	Femmes	Enfants
<ul style="list-style-type: none"> • Sociale • Scolaire • Familiale • Institutionnelle • Socio-économique 	○ ○			Permanent / jour et nuit	05	08	33			77
<ul style="list-style-type: none"> • Initiation et formation professionnelle • Prise en charge médicale et sociale • Conseil et orientation juridique et sociale • Alphabétisation • Scolarisation • Soutien éducatif • Activités sportives • Activités de loisir 		○ ○ ○ ○								
<ul style="list-style-type: none"> • Hébergement • Restauration • Buanderie • Douches • Crèche / Nurserie • Salle de lecture • Infirmerie • Accessibilité • Sécurité 			○ ○ ○ ○ ○ ○ ○ ○							



Enfants abandonnés

Jardin d'enfants Baladia

ORGANISME RESPONSABLE DE LA STRUCTURE

La ligue Marocaine pour la protection de l'enfance

Préfecture d'arrondissements Al Fida Mers Sultan | Arrondissement Mers Sultan

Date de création | 1957

Capacité d'accueil | 220 / Bénéficiaires actuels | 180

Catégorie cible | Enfants issus de familles démunies



COORDONNÉES Contact : Touria TAZI Adresse : 78, Place Sidi Mohamed BEN ABDELLAH BALADIA – Derb Sultan Casablanca Code postal : 20130 Fixe : 05 22 28 12 10	Prise en charge			Ressources humaines			Population cible			
	Réinsertion	Prestation	Service	Accueil	Personnel administratif	Personnel technique	Personnel de service	Hommes	Femmes	Enfants
<ul style="list-style-type: none"> • Sociale • Scolaire • Familiale • Institutionnelle • Socio-économique 	○ ○			Temporaire / jour: 07h30 à 18h30	04	09	05			180
<ul style="list-style-type: none"> • Initiation et formation professionnelle • Prise en charge médicale et sociale • Conseil et orientation juridique et sociale • Alphabétisation • Soutien scolaire • Soutien éducatif • Activités sportives • Activités de loisir 		○ ○ ○ ○								
<ul style="list-style-type: none"> • Hébergement • Restauration • Buanderie • Douches • Crèche / Nurserie • Salle de lecture • Infirmierie • Accessibilité • Sécurité 			○							

Enfants abandonnés

Village d'enfants SOS Dar Bouazza

ORGANISME RESPONSABLE DE LA STRUCTURE

Fédération internationale des villages d'enfants SOS

Province de Nouaceur | Ouled Azzouz Commune Rurale Dar Bouazza

Date de création | 2000

Capacité d'accueil | 100 / Bénéficiaires actuels | 120

Catégorie cible | Enfants en situation difficile



COORDONNÉES

Contact : EL Mostafa YAQOUTI

Adresse : BP 114 Dar Bouazza

Casablanca

Code postal : 27223

GSM : 0662 72 35 22

Fixe : 0522 93 12 62

	Prise en charge			Ressources humaines			Population cible			
	Réinsertion	Prestation	Service	Accueil	Personnel administratif	Personnel technique	Personnel de service	Hommes	Femmes	Enfants
<ul style="list-style-type: none"> • Sociale • Scolaire • Familiale • Institutionnelle • Socio-économique 	○ ○ ○ ○			Permanent / jour et nuit	02	18	06			120
<ul style="list-style-type: none"> • Initiation et formation professionnelle • Prise en charge médicale et sociale • Conseil et orientation juridique et sociale • Alphabétisation • Scolarisation • Soutien éducatif • Activités sportives • Activités de loisir 		○ ○ ○ ○ ○ ○								
<ul style="list-style-type: none"> • Hébergement • Restauration • Buanderie • Douches • Crèche / Nurserie • Salle de lecture • Infirmerie • Accessibilité • Sécurité 			○ ○ ○ ○ ○ ○ ○ ○							



Enfants abandonnés

DAR LAMIMA 

ORGANISME RESPONSABLE DE LA STRUCTURE

Association Riayat Ibn Assabyl

Province de Médiouna | Commune Rurale Lahraouiine

Date de création | 2006

Capacité d'accueil | 104 / Bénéficiaires actuels | 74

Catégorie cible | Enfants en situation difficile



COORDONNÉES

Contacts : Insafe RAGHAY*
Soumia KACEMI**

Adresse : Douar Laarissat route nationale 3016 Lahraouiine
Code postal : 20490

GSM : 06 20 10 28 40*

06 60 19 62 44**

Fixe : 0522 59 99 09

E_mail: ri.assabyl@gmail.com

	Prise en charge			Ressources humaines		Population cible				
	Réinsertion	Prestation	Service	Accueil	Personnel administratif	Personnel technique	Personnel de service	Hommes	Femmes	Enfants
• Sociale	○			Temporaire	05	04	11			74
• Scolaire	○									
• Familiale	○									
• Institutionnelle	○									
• Socio-économique	○									
• Initiation et formation professionnelle		○								
• Prise en charge médicale et sociale		○								
• Conseil et orientation juridique et sociale		○								
• Alphabétisation		○								
• Soutien scolaire		○								
• Soutien éducatif		○								
• Activités sportives		○								
• Activités de loisir		○								
• Hébergement			○							
• Restauration			○							
• Buanderie			○							
• Douches			○							
• Crèche / Nurserie			○							
• Salle de lecture			○							
• Infirmerie			○							
• Accessibilité			○							
• Sécurité			○							



Enfants abandonnés

Dar Al Atfal Sidi Bernoussi ☀

ORGANISME RESPONSABLE DE LA STRUCTURE

Association de bienfaisance Sidi Bernoussi

Préfecture d'arrondissements Sidi Bernoussi | Arrondissement Sidi Bernoussi

Date de création | 1982

Capacité d'accueil | 400 / Bénéficiaires actuels | 250

Catégorie cible | Enfants orphelins et en situation difficile



COORDONNÉES

Contact : Driss EL HAMRI

Adresse : Km 12,5 route Aïn

Harrouda - Sidi Bernoussi

Casablanca

Code postal : 3560

GSM : 0661 14 42 53

Fixe : 0522 73 16 14

E-mail : asmubi@menara.ma

	Prise en charge			Ressources humaines			Population cible			
	Réinsertion	Prestation	Service	Accueil	Personnel administratif	Personnel technique	Personnel de service	Hommes	Femmes	Enfants/ Garçons
<ul style="list-style-type: none"> • Sociale • Scolaire • Familiale • Institutionnelle • Socio-économique 	○ ○ ○ ○			Permanent / jour et nuit	03	06	60			250
<ul style="list-style-type: none"> • Initiation et formation professionnelle • Prise en charge médicale et sociale • Conseil et orientation juridique et sociale • Alphabétisation • Soutien scolaire • Soutien éducatif • Activités sportives • Activités de loisir 		○ ○ ○ ○ ○								
<ul style="list-style-type: none"> • Hébergement • Restauration • Buanderie • Douches • Crèche / Nurserie • Salle de lecture • Infirmierie • Accessibilité • Sécurité 			○ ○ ○ ○ ○							



Enfants abandonnés

Centre de sauvegarde de l'enfance Abdeslam Bennani pour les filles 

ORGANISME RESPONSABLE DE LA STRUCTURE

Association de soutien du centre de sauvegarde de l'enfance
Abdeslam Bennani

Préfecture d'arrondissements Ben M'sik | Arrondissement Ben M'sik

Date de création | 1981

Capacité d'accueil | 150 / Bénéficiaires actuels | 115

Catégorie cible | Enfants en situation difficile



COORDONNÉES

Contact : Abderrahmane AJBARI

Adresse : Rue 68 Hay Mohamed ben

lhasan louazzani - Casablanca

Code postal : 20230

GSM : 0661 43 30 77

Fixe : 0522 37 04 88

	Prise en charge			Ressources humaines			Population cible			
	Réinsertion	Prestation	Service	Accueil	Personnel administratif	Personnel technique	Personnel de service	Hommes	Femmes	Enfants-filles
<ul style="list-style-type: none"> • Sociale • Scolaire • Familiale • Institutionnelle • Socio-économique 	○ ○ ○ ○ ○			Temporaire / Entre un jour et Sans	06	20	10			115
<ul style="list-style-type: none"> • Initiation et formation professionnelle • Prise en charge médicale et sociale • Conseil et orientation juridique et sociale • Alphabétisation • Scolarisation • Soutien éducatif • Activités sportives • Activités de loisir 		○ ○ ○ ○ ○ ○ ○								
<ul style="list-style-type: none"> • Hébergement • Restauration • Buanderie • Douches • Crèche / Nurserie • Salle de lecture • Infirmerie • Accessibilité • Sécurité 			○ ○ ○ ○ ○ ○ ○							



Enfants abandonnés

Centre social pour la réintégration des enfants ☀

ORGANISME RESPONSABLE DE LA STRUCTURE

Association musulmane de bienfaisance

Préfecture de Mohammedia | Commune Urbaine Mohammedia

Date de création | 1947

Capacité d'accueil | 50 / Bénéficiaires actuels | 50

Catégorie cible | Enfants en situation difficile



COORDONNÉES

Contact : Salah JERDOUH

Adresse : Rachidia IIII bloc B,
EL Alia - Mohhammedia
Code postal : 20652

GSM : 0666 38 92 72

Fixe : 0523 28 54 94

E-mail : jerdouhsalah@hotmail.com

	Prise en charge			Ressources humaines			Population cible			
	Réinsertion	Prestation	Service	Accueil	Personnel administratif	Personnel technique	Personnel de service	Hommes	Femmes	Enfants / Garçons
<ul style="list-style-type: none"> • Sociale • Scolaire • Familiale • Institutionnelle • Socio-économique 	○ ○ ○ ○ ○			Permanent / jour et nuit	03	05	06			50
<ul style="list-style-type: none"> • Initiation et formation professionnelle • Prise en charge médicale et sociale • Conseil et orientation juridique et sociale • Alphabétisation • Soutien scolaire • Soutien éducatif • Activités sportives • Activités de loisir 		○ ○ ○ ○ ○								
<ul style="list-style-type: none"> • Hébergement • Restauration • Buanderie • Douches • Crèche / Nurserie • Salle de lecture • Infirmierie • Accessibilité • Sécurité 			○ ○ ○ ○ ○ ○							



Enfants abandonnés

Etablissement de protection sociale Dar Al Alafal ☀

ORGANISME RESPONSABLE DE LA STRUCTURE

Association des œuvres de Bienfaisance de Ben M'sik Sidi Othmane Hay Sadri

Préfecture d'arrondissements Moulay Rachid | Arrondissement Moulay Rachid

Date de création | 1985

Capacité d'accueil | 500 / Bénéficiaires actuels | 380

Catégorie cible | Enfants orphelins et en situation difficile



COORDONNÉES

Contact : Abdelilah NAHI

Adresse : Boulevard Maati Ben Ziad
Hay Sadri
Code postal : 20660
GSM : 0662 08 74 44
Fixe : 0522 70 65 86

	Prise en charge			Ressources humaines			Population cible		
	Réinsertion	Prestation	Service	Accueil	Personnel administratif	Personnel technique	Personnel de service	Hommes	Femmes
<ul style="list-style-type: none"> · Sociale · Scolaire · Familiale · Institutionnelle · Socio-économique 	○ ○			Permanent / Jour et nuit	04	23	21		
<ul style="list-style-type: none"> · Initiation et formation professionnelle · Prise en charge médicale et sociale · Conseil et orientation juridique et sociale · Alphabétisation · Soutien scolaire · Soutien éducatif · Activités sportives · Activités de loisir 		○ ○							
<ul style="list-style-type: none"> · Hébergement · Restauration · Buanderie · Douches · Crèche / Nurserie · Salle de lecture · Infirmerie · Accessibilité · Sécurité 			○ ○ ○ ○						
									380



Enfants abandonnés

DAR AL BANAT Moulay Driss 1^{er} 

ORGANISME RESPONSABLE DE LA STRUCTURE

Association Nour pour la protection sociale

Préfecture d'arrondissements de Casablanca-Anfa | Arrondissement Anfa

Date de création | 1973

Capacité d'accueil | 272 / Bénéficiaires actuels | 132

Catégorie cible | Enfants orphelins et en situation difficile



COORDONNÉES

Contact : Aziza BOUKRIM

Adresse : 103, Bd moulay Driss 1er

quartier des hôpitaux

Code postal : 20001

GSM: 0667 52 27 90

Fixe : 0522 86 02 05

0522 86 09 28

E-mail : association_nour@hotmail.fr

	Prise en charge			Ressources humaines			Population cible			
	Réinsertion	Prestation	Service	Accueil	Personnel administratif	Personnel technique	Personnel de service	Hommes	Femmes	Enfants/ Filles
<ul style="list-style-type: none"> • Sociale • Scolaire • Familiale • Institutionnelle • Socio-économique 	○	○	○	Permanent / jour et nuit	04	0	28			132
<ul style="list-style-type: none"> • Initiation et formation professionnelle • Prise en charge médicale et sociale • Conseil et orientation juridique et sociale • Alphabétisation • Soutien scolaire • Soutien éducatif • Activités sportives • Activités de loisir 		○	○							
<ul style="list-style-type: none"> • Hébergement • Restauration • Buanderie • Douches • Crèche / Nurserie • Salle de lecture • Infirmerie • Accessibilité • Sécurité 			○							

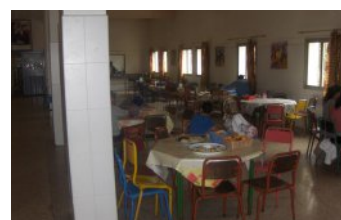

Enfants abandonnés

Centre La Princesse Lalla Meryem pour l'accueil et la formation des enfants en situation précaire 

ORGANISME RESPONSABLE DE LA STRUCTURE

Lions Clubs International

Préfecture d'arrondissements Sidi Bernoussi | Arrondissement Sidi Moumen

Date de création | 2012

Capacité d'accueil | 60 / Bénéficiaires actuels | 18

Catégorie cible | Enfants issus de familles démunies



COORDONNÉES

Contact : Abdou MOUQUITE

Adresse : Hay Alwala – Sidi Moumen – Préfecture Sidi Bernoussi – Casablanca
Code postal : 20610

GSM : 0661 13 43 87

Fixe : 0522 29 61 36

0522 29 61 39

E-mail : abdou@lionsmoukita.com



	Prise en charge			Ressources humaines			Population cible			
	Réinsertion	Prestation	Service	Accueil	Personnel administratif	Personnel technique	Personnel de service	Hommes	Femmes	Enfants
<ul style="list-style-type: none"> • Sociale • Scolaire • Familiale • Institutionnelle • Socio-économique 	○ ○			Temporaire / jour	04	17	06			18
<ul style="list-style-type: none"> • Initiation et formation professionnelle • Prise en charge médicale et sociale • Conseil et orientation juridique et sociale • Alphabétisation • Soutien scolaire • Soutien éducatif • Activités sportives • Activités de loisir 		○ ○ ○ ○								
<ul style="list-style-type: none"> • Hébergement • Restauration • Buanderie • Douches • Crèche / Nurserie • Salle de lecture • Infirmierie • Accessibilité • Sécurité 			○ ○ ○ ○							

Enfants abandonnés

Etablissement de protection sociale Hay Hassani 

ORGANISME RESPONSABLE DE LA STRUCTURE

Club UNESCO de la communication culturelle et sociale

Préfecture d'arrondissement Hay Hassani | Arrondissement Hay hassani

Date de création | 2009

Capacité d'accueil | 50 / Bénéficiaires actuels | 48

Catégorie cible | Enfants orphelins et en situation difficile



COORDONNÉES

Contact : M'barek DARDOUR

Adresse : Bd Moulay bouchaaib
raddad sisi el khadir Hay Hassani
Code postal : 20230

GSM: 0654 80 55 00

Fixe : 0522 89 78 00

E-mail : eps-hayhassani@hotmail.com

	Prise en charge		Ressources humaines			Population cible				
	Réinsertion	Prestation	Service	Accueil	Personnel administratif	Personnel technique	Personnel de service	Hommes	Femmes	Enfants/ Garçons
<ul style="list-style-type: none"> • Sociale • Scolaire • Familiale • Institutionnelle • Socio-économique 	○ ○ ○ ○			Permanent / jour et nuit	06	07	09			48
<ul style="list-style-type: none"> • Initiation et formation professionnelle • Prise en charge médicale et sociale • Conseil et orientation juridique et sociale • Alphabétisation • Soutien scolaire • Soutien éducatif • Activités sportives • Activités de loisir 		○ ○ ○ ○ ○								
<ul style="list-style-type: none"> • Hébergement • Restauration • Buanderie • Douches • Crèche / Nurserie • Salle de lecture • Infirmerie • Accessibilité • Sécurité 			○ ○ ○ ○ ○ ○ ○							

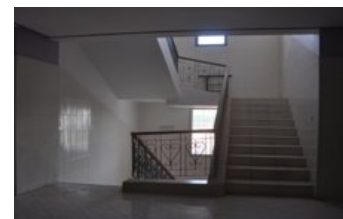



« Notre foi inébranlable en notre génie national, notre potentiel de créativité et nos capacités de travail, nos ressources humaines qualifiées, conjugués à la détermination qui nous anime et que nous devons à nos valeurs authentiques seront nos véritables atouts pour parvenir aux objectifs que Nous avons fixés à cette Initiative vitale.»

Discours Fondateur de l'INDH de SA MAJESTÉ LE ROI MOHAMMED VI / 2005



Personnes en situation de handicap

Les Structures de Protection Sociale dans la Wilaya de la région du Grand Casablanca pour personnes en situation de handicap ont pour mission de mettre à la disposition des personnes, présentant un handicap, des actions d'aide et de soutien. Dans ce sens, l'aide sociale les prend en charge médicalement et socialement, via l'établissement qui les accueille, et leur propose un soutien éducatif, des activités sportives ou de loisir spécifiques. Ces structures offrent également à cette population cible une formation professionnelle ainsi que le conseil et l'orientation juridique et sociale nécessaires à leur intégration dans la vie sociale et professionnelle.



Cartographie des structures de protection sociale pour personnes en situation de handicap



Personnes en situation de handicap

Organisation Alaouite pour la Protection des Aveugles au Maroc (OAPAM) 

ORGANISME RESPONSABLE DE LA STRUCTURE

Organisation Alaouite pour la Protection des Aveugles au Maroc (OAPAM RABAT)

Préfecture d'arrondissements de Casablanca-Anfa | Arrondissement Sidi Belyout

Date de création | 1947

Capacité d'accueil | 200 / Bénéficiaires actuels | 162

Catégorie cible | Les malvoyants et aveugles



COORDONNÉES

Contact : Bilal LAHOUSINE

Adresse : 27 rue Ahmed

El Brihi

Code postal : 20120

GSM: 0679 20 66 00

Fixe : 0522 31 23 95

	Prise en charge			Ressources humaines	Population cible					
	Réinsertion	Prestation	Service		Accueil	Personnel administratif	Personnel technique	Personnel de service	Hommes	Femmes
<ul style="list-style-type: none"> · Sociale · Scolaire · Familiale · Institutionnelle · Socio-économique 	○	○		Temporaire / Durée de la scolarité	09	08	10	162		
<ul style="list-style-type: none"> · Initiation et formation professionnelle · Prise en charge médicale et sociale · Conseil et orientation juridique et sociale · Alphabétisation · Scolarisation · Soutien éducatif · Activités sportives · Activités de loisir 		○								
<ul style="list-style-type: none"> · Hébergement · Restauration · Buanderie · Douches · Crèche / Nurserie · Salle de lecture · Infirmerie · Accessibilité · Sécurité 			○							

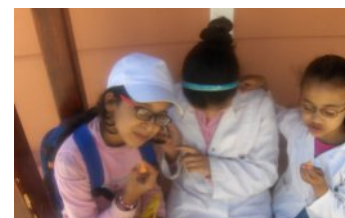

Personnes en situation de handicap

Complexe Social Régional Dar Elkhair Tit Mellil ☀
Unité des enfants en situation de handicap mental

ORGANISME RESPONSABLE DE LA STRUCTURE

Association de soutien du centre social Tit Mellil

Province Mediouna | Commune Rurale Sidi Hajjaj Oued Hassar

Date de création | 1999

Capacité d'accueil | 20 / Bénéficiaires actuels | 12

Catégorie cible | Enfants en situation de handicap et abandonnés



COORDONNÉES

Contact : Mustafa SARDI

Adresse : Commune rurale Sidi
Hajjaj oued hassar Province
Mediouna
Code postal : 29490

GSM : 0660 11 64 74

E-mail : centretitmellil@gmail.com

	Prise en charge			Ressources humaines			Population cible						
	Réinsertion	Prestation	Service	Accueil	Personnel administratif	Personnel technique	Personnel de service	Hommes	Femmes	Enfants/Garçons			
<ul style="list-style-type: none"> • Sociale • Scolaire • Familiale • Institutionnelle • Socio-économique 	○	○		Permanent/ jour et nuit	19	41	27			12			
<ul style="list-style-type: none"> • Initiation et formation professionnelle • Prise en charge médicale et sociale • Conseil et orientation juridique et sociale • Alphabétisation • Soutien scolaire • Soutien éducatif • Activités sportives • Activités de loisir 		○											
<ul style="list-style-type: none"> • Hébergement • Restauration • Buanderie • Douches • Crèche / Nurserie • Salle de lecture • Infirmerie • Accessibilité • Sécurité 			○										

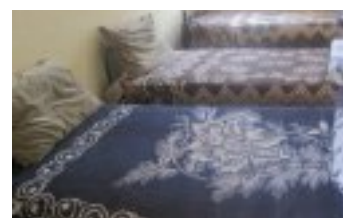

Personnes en situation de handicap

Centre d'aide médico psychologique et d'insertion sociale garçons ☀

ORGANISME RESPONSABLE DE LA STRUCTURE

Association des Parents et Amis d'Enfants Inadaptés de Casablanca (APAEI)

Province Nouaceur | Commune de Nouaceur

Date de création | 1982

Capacité d'accueil | 300 / Bénéficiaires actuels | 220

Catégorie cible | Enfants inadaptés mentalement

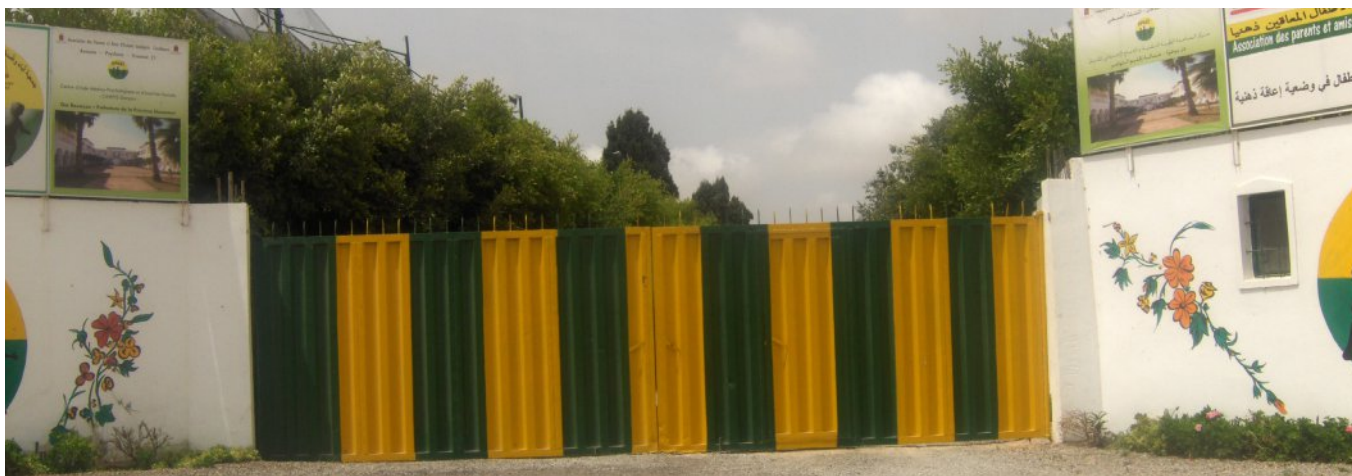

COORDONNÉES

Contact : Mohamed BOUDARSE

Adresse : Oulad Azouz Douar
Lahrache – Nouaceur - Casablanca
Code postal : 27223

GSM: 0666 70 14 67

Fixe : 0522 25 57 11

E-mail : association_fsd@hotmail.com

	Prise en charge			Ressources humaines	Population cible					
	Réinsertion	Prestation	Service		Accueil	Personnel administratif	Personnel technique	Personnel de service	Hommes	Femmes
<ul style="list-style-type: none"> • Sociale • Scolaire • Familiale • Institutionnelle • Socio-économique 	○ ○ ○			Temporaire / Système scolaire	05	25	09			220
<ul style="list-style-type: none"> • Initiation et formation professionnelle • Prise en charge médicale et sociale • Conseil et orientation juridique et sociale • Alphabétisation • Scolarisation • Soutien éducatif • Activités sportives • Activités de loisir 		○ ○ ○ ○ ○								
<ul style="list-style-type: none"> • Hébergement • Restauration • Buanderie • Douches • Crèche / Nurserie • Salle de lecture • Infirmerie • Accessibilité • Sécurité 			○							



Personnes en situation de handicap

Anaïs: Service Takouine - Khadma; Espace Bouskoura 

ORGANISME RESPONSABLE DE LA STRUCTURE

Association Nationale pour l'Intégration des personnes en Situation d'handicap mental (Anaïs)

Province Nouaceur | Commune Bouskoura

Date de création | 1991

Capacité d'accueil | 100 / Bénéficiaires actuels | 109

Catégorie cible | Personnes en situation de handicap mental



COORDONNÉES

Contacts : Président Omar AMRANI*
 Directeur Said KHATAR**
 Responsable du service Khadma Espace
 BOUSKOURA: Bouchra BOURAKBA
 Responsable du service takouine: Abdelhadi HAIME

Adresse : 27, rue Hajjaj Ibnou
 Artaâ - Casablanca
 Code postal : 27182
 GSM: 0662 06 10 15*
 0661 62 15 83**
 Fixe : 0522 49 17 88
 E-mail : anaïs@anaïs-maroc.org

	Prise en charge			Ressources humaines			Population cible									
	Réinsertion	Prestation	Service	Accueil	Personnel administratif	Personnel technique	Personnel de service	Hommes	Femmes	Enfants						
<ul style="list-style-type: none"> • Sociale • Scolaire • Familiale • Institutionnelle • Socio-économique 	○			Temporaire / chaque jour de 9h00 à 16h00 sauf le samedi et le dimanche	08	36	25	109								
<ul style="list-style-type: none"> • Initiation et formation professionnelle • Prise en charge médicale et sociale • Conseil et orientation juridique et sociale • Alphabétisation • Soutien scolaire • Soutien éducatif • Activités sportives • Activités de loisir 	○	○	○													
<ul style="list-style-type: none"> • Hébergement • Restauration • Buanderie • Douches • Crèche / Nurserie • Salle de lecture • Infirmierie • Accessibilité • Sécurité 			○								○	○	○	○	○	○



Personnes en situation de handicap

Anaïs: Service Madrassa école publique Ghandi ☀

ORGANISME RESPONSABLE DE LA STRUCTURE

Association Nationale pour l'Intégration des personnes en Situation de handicap mental (Anaïs)

Préfecture d'arrondissements de Casablanca-Anfa | Arrondissement Anfa

Date de création | 1991

Capacité d'accueil | 100 / Bénéficiaires actuels | 60

Catégorie cible | Enfants en situation de handicap mental



COORDONNÉES

Contacts : Président Omar AMRANI*
Directeur Saïd KHATAR**
Responsable du service Madrassa Ecole publique GHANDI: RAOUI Mostafa

Adresse : 27, rue Hajjaj Ibnou Artaâ - Casablanca
Code postal : 27182

GSM: 0662 06 10 15*
0661 62 15 83**

Fixe: 0522 49 17 88

E-mail : anaïs@anaïs-maroc.org

	Prise en charge			Ressources humaines	Population cible							
	Réinsertion	Prestation	Service		Accueil	Personnel administratif	Personnel technique	Personnel de service	Hommes	Femmes	Enfants	
<ul style="list-style-type: none"> • Sociale • Scolaire • Familiale • Institutionnelle • Socio-économique 	○	○		Temporaire / chaque jour de 9h00 à 16h00 sauf le samedi et le dimanche	08	36	25			60		
<ul style="list-style-type: none"> • Initiation et formation professionnelle • Prise en charge médicale et sociale • Conseil et orientation juridique et sociale • Alphabétisation • Scolarisation adaptés • Soutien éducatif • Activités sportives • Activités de loisir 		○										
<ul style="list-style-type: none"> • Hébergement • Restauration • Buanderie • Douches • Crèche / Nurserie • Salle de lecture • Infirmerie • Accessibilité • Sécurité 			○									



Personnes en situation de handicap

Anais Service Sighar: au Berceau 

ORGANISME RESPONSABLE DE LA STRUCTURE

Association Nationale pour l'Intégration des personnes en Situation de handicap mental (Anais)

Préfecture d'arrondissements Al Fida Mers Sultan | Arrondissement Mers Sultan

Date de création | 1991

Capacité d'accueil | 100 / Bénéficiaires actuels | 100

Catégorie cible | Enfants en situation de handicap mental



COORDONNÉES

Contacts : LAMRINI Jamal *
ARSALANE Latifa**

Responsable du Service Sighar au
berceau: Saâdia ELMOUKTAFI

Adresse : 27, rue Hajjaj Ibnou
Artaâ - Casablanca
Code postal : 27182

GSM: 0661 66 23 83*
0661 60 98 72**

Fixe : 0522 49 17 88

E-mail : manager@anais-maroc.org

	Prise en charge		Ressources humaines			Population cible				
	Réinsertion	Prestation	Service	Accueil	Personnel administratif	Personnel technique	Personnel de service	Hommes	Femmes	Enfants/ bébés
<ul style="list-style-type: none"> • Sociale • Scolaire • Familiale • Institutionnelle • Socio-économique 	○	○		Temporaire / chaque jour de 9h00 à 16h00 sauf le samedi et le dimanche	04	09	03			100
<ul style="list-style-type: none"> • Initiation et formation professionnelle • Prise en charge médicale et sociale • Conseil et orientation juridique et sociale 		○								
<ul style="list-style-type: none"> • Alphabétisation • Soutien Scolaire • Soutien éducatif • Activités sportives • Activités de loisir 		○								
<ul style="list-style-type: none"> • Hébergement • Restauration • Buanderie • Douches • Crèche / Nurserie • Salle de lecture • Infirmerie • Accessibilité • Sécurité 			○ ○ ○ ○							

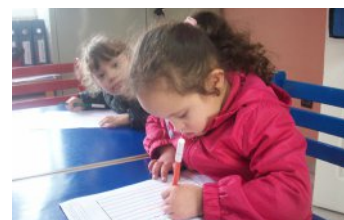

Personnes en situation de handicap

IDMAGE pour les enfants aux besoins spécifiques (enfants autistes) 

ORGANISME RESPONSABLE DE LA STRUCTURE

Association **IDMAGE** pour les enfants aux besoins spécifiques

Préfecture d'arrondissement Hay Hassani | Arrondissement Hay Hassani

Date de création | 2007

Capacité d'accueil | 120 / Bénéficiaires actuels | 96

Catégorie cible | Enfants autistes ayant des troubles apparentés



COORDONNÉES

Contact : Driss IDRISSE
 Adresse : Ecole Abdellah Ibn
 Yassine, Mazola rue 3 – Hay
 Hassani - Casablanca
 Code postal : 20230
 GSM: 0663 68 28 27
 Fixe : 0522 93 83 47

	Prise en charge			Ressources humaines	Population cible					
	Réinsertion	Prestation	Service		Accueil	Personnel administratif	Personnel technique	Personnel de service	Hommes	Femmes
<ul style="list-style-type: none"> · Sociale · Scolaire · Familiale · Institutionnelle · Socio-économique 	○	○		Temporaire / jour	02	48	04			96
<ul style="list-style-type: none"> · Initiation et formation professionnelle · Prise en charge médicale et sociale · Conseil et orientation juridique et sociale · Alphabétisation · Soutien scolaire · Soutien éducatif · Activités sportives · Activités de loisir 		○								
<ul style="list-style-type: none"> · Hébergement · Restauration · Buanderie · Douches · Crèche / Nurserie · Salle de lecture · Infirmerie · Accessibilité · Sécurité 			○							



Personnes en situation de handicap

IDMAJ Autistes ☀

ORGANISME RESPONSABLE DE LA STRUCTURE

Association IDMAJ Autistes

Préfecture d'arrondissements Ain Sbaa Hay Mohammadi | Arrondissement Ain Sebaa

Date de création | 2008

Capacité d'accueil | 40 / Bénéficiaires actuels | 10

Catégorie cible | Enfants autistes



COORDONNÉES

Contact : MEHNI DRISS

Adresse : 4, Bd Ibnou El Wannane

Hay Mohammadi - Casablanca

Code postal : 20560

GSM: 0661 46 48 26

	Prise en charge			Ressources humaines			Population cible				
	Réinsertion	Prestation	Service	Accueil	Personnel administratif	Personnel technique	Personnel de service	Hommes	Femmes	Enfants	
<ul style="list-style-type: none"> • Sociale • Scolaire • Familiale • Institutionnelle • Socio-économique 	○	○		Temporaire / Du Lundi au Vendredi de 08h30 à 16h30	03	42	02			10	
<ul style="list-style-type: none"> • Initiation et formation professionnelle • Prise en charge médicale et sociale • Conseil et orientation juridique et sociale • Alphabétisation • Scolarisation • Soutien éducatif • Activités sportives • Activités de loisir 		○	○		○	○	○	○	○		
<ul style="list-style-type: none"> • Hébergement • Restauration • Buanderie • Douches • Crèche / Nurserie • Salle de lecture • Infirmierie • Accessibilité • Sécurité 			○		○	○	○	○	○		



Personnes en situation de handicap

Centre de qualification des handicapés et de la formation professionnelle (C.Q.H.F.P) 

ORGANISME RESPONSABLE DE LA STRUCTURE

Association de soutien au centre de qualification des handicapés et de la formation professionnelle (A.S.C.Q.H.F.P)

Préfecture d'arrondissements Ain Sbaa Hay Mohammadi | Arrondissement Hay Mohammadi

Date de création | 1956

Capacité d'accueil | 205 / Bénéficiaires actuels | 154

Catégorie cible | Personnes en situation de handicap moteur et sans ressources



COORDONNÉES

Contact : Ahmed MOUHTARAM

Adresse : Rue Abnaa Chouhada n°6

Hay Mohammadi - Casablanca

Code postal : 20590

GSM : 0661 18 82 44

0662 10 38 96

0655 88 93 51

Fixe : 0522 62 05 92

	Prise en charge			Ressources humaines	Population cible					
	Réinsertion	Prestation	Service		Accueil	Personnel administratif	Personnel technique	Personnel de service	Hommes	Femmes
· Sociale	<input type="radio"/>	<input type="radio"/>	<input type="radio"/>	Permanent / jour et nuit	09	07	39			154
· Scolaire	<input type="radio"/>	<input type="radio"/>	<input type="radio"/>							
· Familiale	<input type="radio"/>	<input type="radio"/>	<input type="radio"/>							
· Institutionnelle	<input type="radio"/>	<input type="radio"/>	<input type="radio"/>							
· Socio-économique	<input type="radio"/>	<input type="radio"/>	<input type="radio"/>							
· Initiation et formation professionnelle	<input type="radio"/>	<input type="radio"/>	<input type="radio"/>							
· Prise en charge médicale et sociale	<input type="radio"/>	<input type="radio"/>	<input type="radio"/>							
· Conseil et orientation juridique et sociale	<input type="radio"/>	<input type="radio"/>	<input type="radio"/>							
· Alphabétisation	<input type="radio"/>	<input type="radio"/>	<input type="radio"/>							
· Scolarisation	<input type="radio"/>	<input type="radio"/>	<input type="radio"/>							
· Soutien éducatif	<input type="radio"/>	<input type="radio"/>	<input type="radio"/>							
· Activités sportives	<input type="radio"/>	<input type="radio"/>	<input type="radio"/>							
· Activités de loisir	<input type="radio"/>	<input type="radio"/>	<input type="radio"/>							
· Hébergement	<input type="radio"/>	<input type="radio"/>	<input type="radio"/>							
· Restauration	<input type="radio"/>	<input type="radio"/>	<input type="radio"/>							
· Buanderie	<input type="radio"/>	<input type="radio"/>	<input type="radio"/>							
· Douches	<input type="radio"/>	<input type="radio"/>	<input type="radio"/>							
· Crèche / Nurserie	<input type="radio"/>	<input type="radio"/>	<input type="radio"/>							
· Salle de lecture	<input type="radio"/>	<input type="radio"/>	<input type="radio"/>							
· Infirmerie et Kinésithérapie	<input type="radio"/>	<input type="radio"/>	<input type="radio"/>							
· Accessibilité	<input type="radio"/>	<input type="radio"/>	<input type="radio"/>							
· Sécurité	<input type="radio"/>	<input type="radio"/>	<input type="radio"/>							



Personnes en situation de handicap

Centre d'Accueil AMAL des Handicapés 

ORGANISME RESPONSABLE DE LA STRUCTURE

Association AMAL Marocaine des Handicapés (AAMH)

Préfecture d'arrondissements Ain Sbaa Hay Mohammadi | Arrondissement Roches noires

Date de création | 1992

Capacité d'accueil | 120 / Bénéficiaires actuels | 85

Catégorie cible | Enfants en situation de handicap



COORDONNÉES

Contact : Youssef ERRKHIS

Adresse : Hay Adil n° 55 rue 8

Casablanca

Code postal : 20290

GSM : 0667 19 24 01

Fixe : 0522 60 60 64

E_mail: handicapamale@yahoo.fr

	Prise en charge			Ressources humaines			Population cible			
	Réinsertion	Prestation	Service	Accueil	Personnel administratif	Personnel technique	Personnel de service	Hommes	Femmes	Enfants
<ul style="list-style-type: none"> • Sociale • Scolaire • Familiale • Institutionnelle • Socio-économique 	○	○		Temporaire / jour	02	12	04	85		
<ul style="list-style-type: none"> • Initiation et formation professionnelle • Prise en charge médicale et sociale • Conseil et orientation juridique et sociale • Alphabétisation • Scolarisation • Soutien éducatif • Activités sportives • Activités de loisir 	○	○	○							
<ul style="list-style-type: none"> • Hébergement • Restauration • Buanderie • Douches • Crèche / Nurserie • Salle de lecture • Infirmerie • Accessibilité • Sécurité 			○							



Personnes en situation de handicap

Centre INDH pour la qualification des personnes à besoins spécifiques Attacharouk 

ORGANISME RESPONSABLE DE LA STRUCTURE

Association de soutien et de gestion du centre de développement humain et de qualification des personnes à besoins spécifiques Attacharouk

Préfecture d'arrondissements Sidi Bernoussi | Arrondissement Sidi Moumen

Date de création | 2009

Capacité d'accueil | 500 / Bénéficiaires actuels | 600

Catégorie cible | Personnes en situation de handicap et sans ressources



COORDONNÉES

Contacts : Laila MAGHFOUR*
Mohamed Said LAGHZAOUJ

Adresse : Hay Alwalaa - Sidi
Moumen – Casablanca
Code postal : 20640

GSM: 0615 83 17 08
0661 08 37 70*

	Prise en charge			Ressources humaines			Population cible			
	Réinsertion	Prestation	Service	Accueil	Personnel administratif	Personnel technique	Personnel de service	Hommes	Femmes	Enfants
<ul style="list-style-type: none"> • Sociale • Scolaire • Familiale • Institutionnelle • Socio-économique 	○	○		Temporaire / Jour: 08h00 à 18h00	05	07	13	600		
<ul style="list-style-type: none"> • Initiation et formation professionnelle • Prise en charge médicale et sociale • Conseil et orientation juridique et sociale • Alphabétisation • Soutien scolaire • Soutien éducatif • Activités sportives • Activités de loisir 		○								
<ul style="list-style-type: none"> • Hébergement • Restauration • Buanderie • Douches • Crèche / Nurserie • Salle de lecture • Infirmerie • Accessibilité • Sécurité 			○							



Personnes en situation de handicap

Centre de prise en charge des enfants autistes ☀

ORGANISME RESPONSABLE DE LA STRUCTURE

Association marocaine de l'écoute et du développement personnel

Préfecture d'arrondissements Ain Sbaa Hay Mohammadi | Arrondissement Ain Sebaa

Date de création | 2010

Capacité d'accueil | 50 / Bénéficiaires actuels | 39

Catégorie cible | Enfants autistes



COORDONNÉES

Contact : Mohamed KIMAMI

Adresse : Ecole primaire Ibnou

ABD Rabbih - Hay Oukacha

Ain Sebaa - Casablanca

Code postal : 20250

GSM: 0677 61 05 07

	Prise en charge			Ressources humaines			Population cible				
	Réinsertion	Prestation	Service	Accueil	Personnel administratif	Personnel technique	Personnel de service	Hommes	Femmes	Enfants	
<ul style="list-style-type: none"> • Sociale • Scolaire • Familiale • Institutionnelle • Socio-économique 	○	○		Temporaire / Chaque jours de 08h30 à 16h30	02	14	03			39	
<ul style="list-style-type: none"> • Initiation et formation professionnelle • Prise en charge médicale et sociale • Conseil et orientation juridique et sociale • Alphabétisation • Scolarisation • Soutien éducatif • Activités sportives • Activités de loisir 		○	○								
<ul style="list-style-type: none"> • Hébergement • Restauration • Buanderie • Douches • Crèche / Nurserie • Salle de lecture • Infirmerie • Accessibilité • Sécurité 			○								



Personnes en situation de handicap

Association de soutien au Programme de Réadaptation à Base Communautaire Casablanca El Fida Mers Sultan (RBC) 

ORGANISME RESPONSABLE DE LA STRUCTURE

Association de soutien au Programme de Réadaptation à Base Communautaire Casablanca El Fida Mers Sultan (RBC)

Préfecture d'arrondissements Al Fida Mers Sultan | Arrondissement Al Fida

Date de création | 2003

Capacité d'accueil | 300 / Bénéficiaires actuels | 409

Catégorie cible | Personnes en situation de handicap moteur et sans ressources



COORDONNÉES

Contact : Amina CHOUKRI
Abdelatif HAIMER

Adresse : Complexe social
Omar Ibnou Al Khattab, rue
18, Hay Omar Ibnou Al Khattab
Casablanca

Code postal : 20000

GSM: 0662 47 51 97

0624 56 50 59

Fixe : 0522 83 67 83

	Prise en charge			Ressources humaines	Population cible						
	Réinsertion	Prestation	Service		Accueil	Personnel administratif	Personnel technique	Personnel de service	Hommes	Femmes	Enfants
<ul style="list-style-type: none"> · Sociale · Scolaire · Familiale · Institutionnelle · Socio-économique 	○ ○			Permanent / jour	01	09	00	409			
<ul style="list-style-type: none"> · Initiation et formation professionnelle · Prise en charge médicale et sociale · Conseil et orientation juridique et sociale · Alphabétisation · Soutien scolaire · Soutien éducatif · Activités sportives · Activités de loisir 		○									
<ul style="list-style-type: none"> · Hébergement · Restauration · Buanderie · Douches · Crèche / Nurserie · Salle de lecture · Infirmerie · Accessibilité · Sécurité 		○ ○									



Personnes en situation de handicap

Centre d'accueil Achourouk (SOS Autisme)

ORGANISME RESPONSABLE DE LA STRUCTURE

Association SOS Autisme

Province Nouaceur | Commune Bouskoura

Date de création | 2007

Capacité d'accueil | 100 / Bénéficiaires actuels | 34

Catégorie cible | Enfants autistes



COORDONNÉES

Contact : Benyahya FARAJ

Adresse : Douar Ouled Ben Aneur, route 109 - Bouskoura Casablanca

Code postal : 20180

GSM: 0661 43 00 05

Fixe : 0522 59 06 97

	Prise en charge			Ressources humaines			Population cible			
	Réinsertion	Prestation	Service	Accueil	Personnel administratif	Personnel technique	Personnel de service	Hommes	Femmes	Enfants
<ul style="list-style-type: none"> • Sociale • Scolaire • Familiale • Institutionnelle • Socio-économique 	○ ○			Temporaire / Jour: 08h00 à 17h00	02	30	08			34
<ul style="list-style-type: none"> • Initiation et formation professionnelle • Prise en charge médicale et sociale • Conseil et orientation juridique et sociale • Alphabétisation • Scolarisation • Soutien éducatif • Activités sportives • Activités de loisir 		○ ○ ○ ○								
<ul style="list-style-type: none"> • Hébergement • Restauration • Buanderie • Douches • Crèche / Nurserie • Salle de lecture • Infirmerie • Accessibilité • Sécurité 			○ ○ ○ ○ ○							



Personnes en situation de handicap

Centre de solidarité pour l'enfant inadapté mentalement ☀

ORGANISME RESPONSABLE DE LA STRUCTURE

Association de solidarité pour l'enfant inadapté mentalement

Préfecture de Mohammedia | Commune Urbaine de Mohammedia

Date de création | 2006

Capacité d'accueil | 40 / Bénéficiaires actuels | 40

Catégorie cible | Enfants inadaptés mentalement



COORDONNÉES

Contact : Ahmed EJERFI
 Adresse : Hassania II, bloc D,
 EL Alia - Mohammedia
 Code postal : 20652
 GSM : 0665 08 63 59
 Fixe : 0523 28 15 97
 E-mail : aseim1@hotmail.com

	Prise en charge			Ressources humaines	Population cible					
	Réinsertion	Prestation	Service		Accueil	Personnel administratif	Personnel technique	Personnel de service	Hommes	Femmes
<ul style="list-style-type: none"> • Sociale • Scolaire • Familiale • Institutionnelle • Socio-économique 	○	○		Permanent / 10 mois par ans	02	09	03			40
<ul style="list-style-type: none"> • Initiation et formation professionnelle • Prise en charge médicale et sociale • Conseil et orientation sociale • Alphabétisation • Scolarisation • Soutien éducatif • Activités sportives • Activités de loisir 		○	○		○	○	○	○		
<ul style="list-style-type: none"> • Hébergement • Restauration • Buanderie • Douches • Crèche / Nurserie • Salle de lecture • Infirmerie • Accessibilité • Sécurité 			○							



Personnes en situation de handicap

Centre médico éducatif précoce

ORGANISME RESPONSABLE DE LA STRUCTURE

Association des Parents et Amis des Enfants Inadaptés (APAEI)

Préfecture d'arrondissements Casablanca-Anfa | Arrondissement Anfa

Date de création | 1984

Capacité d'accueil | 100 / Bénéficiaires actuels | 70

Catégorie cible | Enfants inadaptés mentalement



COORDONNÉES Contact : Fatima EL WARD Adresse : 68, 9 avril - Maarif Code postal : 20100 GSM : 0662 77 43 09 Fixe : 0522 25 81 43 Fax : 0522 25 57 11 E-mail : association_fsd@hotmail.com	Prise en charge		Ressources humaines			Population cible				
	Réservation	Prestation	Service	Accueil	Personnel administratif	Personnel technique	Personnel de service	Hommes	Femmes	Enfants
<ul style="list-style-type: none"> • Sociale • Scolaire • Familiale • Institutionnelle • Socio-économique 	○	○		Temporaire / jour : Mi-temps (08h00 à 16h00)	05	15	12			70
<ul style="list-style-type: none"> • Initiation et formation professionnelle • Prise en charge médicale et sociale • Conseil et orientation juridique et sociale • Alphabétisation • Soutien scolaire • Soutien éducatif • Activités sportives • Activités de loisir 		○	○							
<ul style="list-style-type: none"> • Hébergement • Restauration • Buanderie • Douches • Crèche / Nurserie • Salle de lecture • Infirmierie • Accessibilité • Sécurité 			○							



Personnes en situation de handicap

Centre INDH pour la qualification des personnes à besoins spécifiques Sidi Bernoussi ☀

ORGANISME RESPONSABLE DE LA STRUCTURE

Association de soutien et de gestion du centre de développement humain et de qualification des personnes à besoins spécifiques

Préfecture d'arrondissements Sidi Bernoussi | Arrondissement Sidi Bernoussi

Date de création | 2009

Capacité d'accueil | 700 / Bénéficiaires actuels | 725

Catégorie cible | Personnes en situation de handicap et sans ressources



COORDONNÉES

Contact : Abdellah CHEFFAJ

Adresse : Bd Abass
Alghidaoui - Sidi Bernoussi
Casablanca
Code postal : 20600

GSM: 0667 01 31 30

Fixe : 0522 75 72 57

E_mail : ecmga@hotmail.fr

	Prise en charge			Ressources humaines	Population cible											
	Réinsertion	Prestation	Service		Accueil	Personnel administratif	Personnel technique	Personnel de service	Hommes	Femmes	Enfants					
<ul style="list-style-type: none"> • Sociale • Scolaire • Familiale • Institutionnelle • Socio-économique 	○			Temporaire / jour : de 08h00 à 18h00	05	07	13	725								
<ul style="list-style-type: none"> • Initiation et formation professionnelle • Prise en charge médicale et sociale • Conseil et orientation juridique et sociale • Alphabétisation • Soutien scolaire • Soutien éducatif • Activités sportives • Activités de loisir 	○	○	○								○	○	○	○	○	○
<ul style="list-style-type: none"> • Hébergement • Restauration • Buanderie • Douches • Crèche / Nurserie • Salle de lecture • Infirmerie • Accessibilité • Sécurité 			○								○	○	○	○	○	○



Personnes en situation de handicap

Association Youssoufia des paralytiques et invalides, section Mohammedia 

ORGANISME RESPONSABLE DE LA STRUCTURE

Association Youssoufia des paralytiques et invalides, section Mohammedia

Préfecture de Mohammedia | Commune Urbaine Mohammedia

Date de création | 2010

Capacité d'accueil | 20 / Bénéficiaires actuels | 20

Catégorie cible | Personnes en situation de handicap moteur et sans ressources



COORDONNÉES

Contact : Mohamed AMMARI

Adresse : Rachidia 1, N° 156
Mohammedia
Code postal : 28800
GSM : 0671 50 61 18

	Prise en charge			Accueil	Ressources humaines		Population cible			
	Réinsertion	Prestation	Service		Personnel administratif	Personnel technique	Personnel de service	Hommes	Femmes	Enfants
<ul style="list-style-type: none"> • Sociale • Scolaire • Familiale • Institutionnelle • Socio-économique 	<input type="radio"/>			Temporaire / jour	02	---	06	20		
<ul style="list-style-type: none"> • Initiation et formation professionnelle • Prise en charge médicale et sociale • Conseil et orientation juridique et sociale • Alphabétisation • Soutien scolaire • Soutien éducatif • Activités sportives • Activités de loisir 	<input type="radio"/>									
<ul style="list-style-type: none"> • Hébergement • Restauration • Buanderie • Douches • Crèche / Nurserie • Salle de lecture • Infirmerie • Accessibilité • Sécurité 			<input type="radio"/>							

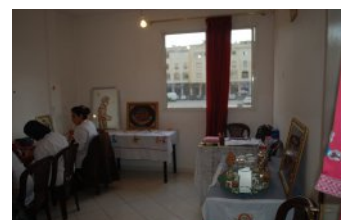

Personnes en situation de handicap

Association Youssoufia des handicapés physiques 

ORGANISME RESPONSABLE DE LA STRUCTURE

Association youssoufia des handicapés physiques

Préfecture d'arrondissements Aïn Sebaa Hay Mohammadi | Arrondissement Aïn Sebaa

Date de création | 1958

Capacité d'accueil | 120 / Bénéficiaires actuels | 100

Catégorie cible | Personnes en situation de handicap moteur et sans ressources



COORDONNÉES

Contact : Abd Elmjid OUDLI
khadija CHETGOUNI

Adresse : 123 Bis, Hay Oukacha Ain
Sebaa Casablanca
Code postal : 20570
GSM : 0610 14 17 97
E_mail : khadija_01@hotmail.com

	Prise en charge			Ressources humaines	Population cible						
	Réinsertion	Prestation	Service		Accueil	Personnel administratif	Personnel technique	Personnel de service	Hommes	Femmes	Enfants/ Garçons
• Sociale	<input type="radio"/>			Temporaire / jour	02	--	01	100			
• Scolaire											
• Familiale											
• Institutionnelle											
• Socio-économique	<input type="radio"/>										
• Initiation et formation professionnelle		<input type="radio"/>									
• Prise en charge médicale et sociale		<input type="radio"/>									
• Conseil et orientation juridique et sociale		<input type="radio"/>									
• Alphabétisation											
• Soutien scolaire											
• Soutien éducatif											
• Activités sportives											
• Activités de loisir		<input type="radio"/>									
• Hébergement											
• Restauration											
• Buanderie											
• Douches											
• Crèche / Nurserie			<input type="radio"/>								
• Salle de lecture											
• Infirmerie											
• Accessibilité			<input type="radio"/>								
• Sécurité			<input type="radio"/>								

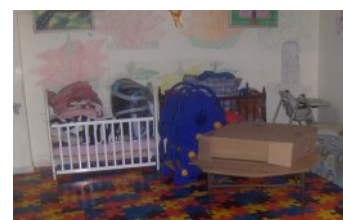
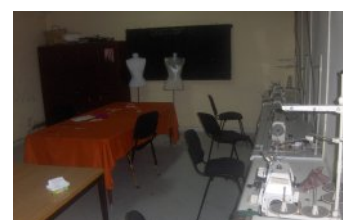

Personnes en situation de handicap

Lieu de vie 

ORGANISME RESPONSABLE DE LA STRUCTURE

Association marocaine des villages d'enfants SOS

Province Nouaceur | Commune Rurale Ouled Azzouz

Date de création | 2002

Capacité d'accueil | 36 / Bénéficiaires actuels | 43

Catégorie cible | Enfants en situation de handicap et abandonnés

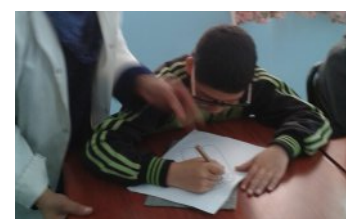

	Prise en charge			Ressources humaines			Population cible			
	Réinsertion	Prestation	Service	Accueil	Personnel administratif	Personnel technique	Personnel de service	Hommes	Femmes	Enfants
Contact : EL Mostafa YAQOUTI										
Adresse : Lieu de Vie SOS Villages d'Enfants Douar Foukra 20200 Dar Bouazza – Casablanca Code postal : 27223										
GSM : 0662 72 35 44 Fixe : 0522 89 06 18 E-mail: lieudevie@vesosmaroc.org										
<ul style="list-style-type: none"> • Sociale • Scolaire • Familiale • Institutionnelle • Socio-économique 	<input type="radio"/> <input type="radio"/> <input type="radio"/>			Permanent / jour et nuit	02	09	04			43
<ul style="list-style-type: none"> • Initiation et formation professionnelle • Prise en charge médicale et sociale • Conseil et orientation juridique et sociale • Alphabétisation • Scolarisation • Soutien éducatif • Activités sportives • Activités de loisir 		<input type="radio"/> <input type="radio"/> <input type="radio"/> <input type="radio"/> <input type="radio"/>								
<ul style="list-style-type: none"> • Hébergement • Restauration • Buanderie • Douches • Crèche / Nurserie • Salle de lecture • Infirmierie • Accessibilité • Sécurité 			<input type="radio"/> <input type="radio"/> <input type="radio"/> <input type="radio"/> <input type="radio"/> <input type="radio"/> <input type="radio"/>							

Personnes en situation de handicap

Institut Mouna pour enfants sourds de Casablanca 

ORGANISME RESPONSABLE DE LA STRUCTURE

Association Marocaine pour Enfants Sourds (AMES)

Préfecture d'arrondissements Casablanca-Anfa | Arrondissement Sidi Belyout

Date de création | 1975

Capacité d'accueil | 308 / Bénéficiaires actuels | 214

Catégorie cible | Enfants sourds



COORDONNÉES

Contacts : Abdellah NAFID
kamal MJAOUAL

Adresse : N°4 Rue Addamir Al Kabir
angle boulevard Ziraoui
Code postal : 20015

GSM : 0660 11 27 65
0660 11 27 58

Fixe : 0522 20 61 31
0522 27 59 41

E-mail : amessourds@gmail.com

	Prise en charge			Ressources humaines	Population cible					
	Réinsertion	Prestation	Service		Accueil	Personnel administratif	Personnel technique	Personnel de service	Hommes	Femmes
· Sociale	○	○		Temporaire / Du Lundi au vendredi : du Septembre au juin	06	32	14			214
· Scolaire	○	○								
· Familiale										
· Institutionnelle	○									
· Socio-économique		○								
· Initiation et formation professionnelle		○	○							
· Prise en charge médicale et sociale		○	○							
· Conseil et orientation juridique et sociale		○	○							
· Alphabétisation		○	○							
· Scolarisation		○	○							
· Soutien éducatif		○	○							
· Activités sportives		○	○							
· Activités de loisir		○	○							
· Hébergement			○							
· Restauration			○							
· Buanderie			○							
· Douches			○							
· Crèche / Nurserie			○							
· Salle de lecture			○							
· Infirmerie			○							
· Accessibilité			○							
· Sécurité			○							



Personnes en situation de handicap

Centre pour le développement inclusif et la promotion de la recherche sur le handicap 

ORGANISME RESPONSABLE DE LA STRUCTURE

Association du centre pour le développement inclusif et la promotion de la recherche sur le handicap

Préfecture d'arrondissements Ben M'sik | Arrondissement Ben M'sik

Date de création | 2012

Capacité d'accueil | 150 / Bénéficiaires actuels | 100

Catégorie cible | Personnes en situation de handicap moteur et sans ressources



COORDONNÉES

Contact : Mohammed EL KHADIRI

Adresse : Salmia 2, rue 2, Quartier Andalous, Casablanca
Code postal : 2070
GSM : 0661 32 75 08
Fixe : 0522 56 21 55

	Prise en charge			Ressources humaines	Population cible					
	Réinsertion	Prestation	Service		Accueil	Personnel administratif	Personnel technique	Personnel de service	Hommes	Femmes
<ul style="list-style-type: none"> • Sociale • Scolaire • Familiale • Institutionnelle • Socio-économique 	○	○		Temporaire / jour: imprévisible en fonction de l'évolution	09	18	---	100		
<ul style="list-style-type: none"> • Initiation et formation professionnelle • Prise en charge médicale • Conseil et orientation juridique et sociale • Alphabétisation • Soutien scolaire • Soutien éducatif • Activités sportives • Activités de loisir 		○								
<ul style="list-style-type: none"> • Hébergement • Restauration • Buanderie • Douches • Crèche / Nurserie • Salle de lecture • Infirmierie • Accessibilité • Sécurité 			○○							

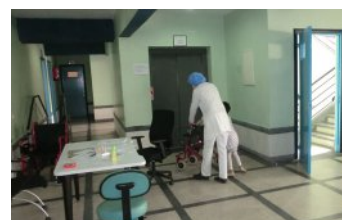

Personnes en situation de handicap

Centre d'Intégration des Enfants Trisomiques 21 

ORGANISME RESPONSABLE DE LA STRUCTURE

Association Nationale pour l'Intégration des Trisomiques 21 (ANIT 21)

Préfecture d'arrondissement Aïn Chok | Arrondissement Aïn Chok

Date de création | 2009

Capacité d'accueil | 100 / Bénéficiaires actuels | 100

Catégorie cible | Enfants porteurs de trisomie 21 issus de familles défavorisées.



COORDONNÉES

Contacts : Mostapha SOBIR

Adresse : Complexe d'habitation
Jnane californie - 14 Aïn Chok
Casablanca
Code postal : 7082

GSM : 0661 10 56 10

Fixe : 0522 87 03 60

E_mail: anit21ma@hotmail.com

	Prise en charge			Ressources humaines	Population cible			Enfants		
	Réinsertion	Prestation	Service		Accueil	Personnel administratif	Personnel technique		Personnel de service	Hommes
· Sociale	○			Temporaire / jour : Du Lundi au Vendredi de 09h00 à 16h00	06	19	03			100
· Scolaire	○									
· Familiale	○									
· Institutionnelle	○									
· Socio-économique	○									
· Initiation et formation professionnelle		○								
· Prise en charge médicale et sociale		○								
· Conseil et orientation juridique et sociale		○								
· Alphabétisation		○								
· Scolarisation		○								
· Soutien éducatif		○								
· Activités sportives		○								
· Activités de loisir		○								
· Hébergement			○							
· Restauration										
· Buanderie										
· Douches										
· Crèche / Nurserie										
· Salle de lecture										
· Infirmerie										
· Accessibilité										
· Sécurité										



Personnes en situation de handicap

Centre Sidi Moumen pour le développement humain ☀

ORGANISME RESPONSABLE DE LA STRUCTURE

Association de gestion du Centre Sidi Moumen pour le développement humain

Préfecture d'arrondissements Sidi Bernoussi | Arrondissement Sidi Moumen

Date de création | 2007

Capacité d'accueil | 300 / Bénéficiaires actuels | 300

Catégorie cible | Personnes en situation de handicap moteur et sans ressources



COORDONNÉES

Contact : Jamal DALLOUKI
Abdellah JANANE
SEDJARI

Adresse : Avenue Lala Asmaa
Sidi Moumen
Code postal : 20400
GSM: 0677 46 16 16

	Prise en charge			Accueil	Ressources humaines		Population cible			
	Réinsertion	Prestation	Service		Personnel administratif	Personnel technique	Personnel de service	Hommes	Femmes	Enfants
<ul style="list-style-type: none"> • Sociale • Scolaire • Familiale • Institutionnelle • Socio-économique 	<input type="radio"/>	<input type="radio"/>		Temporaire / De 1 - 3 ans	05	06	04	300		
<ul style="list-style-type: none"> • Initiation et formation professionnelle • Prise en charge médicale et sociale • Conseil et orientation juridique et sociale • Alphabétisation • Soutien scolaire • Soutien éducatif • Activités sportives • Activités de loisir 	<input type="radio"/>	<input type="radio"/>								
<ul style="list-style-type: none"> • Hébergement • Restauration • Buanderie • Douches • Crèche / Nurserie • Salle de lecture • Infirmerie • Accessibilité • Sécurité 		<input type="radio"/>	<input type="radio"/>							

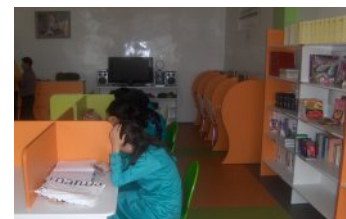

Personnes en situation de handicap

Centre AMI d'éveil psychomoteur et de rééducation fonctionnelle

ORGANISME RESPONSABLE DE LA STRUCTURE

Amicale Marocaine des Enfants atteints d'Infirmité Motrice d'origine cérébrale ou paralysie Cérébrale (AMI)

Préfecture d'arrondissements Casablanca-Anfa | Arrondissement Anfa

Date de création | 2011

Capacité d'accueil | 120 / Bénéficiaires actuels | 75

Catégorie cible | Enfants atteints d'infirmité motrice d'origine cérébrale ou paralysie cérébrale



COORDONNÉES

Contacts : Loubna CHERIF KANOUNI
Rachid MEKOUAR

Adresse : 45 Avenue Ahmed

CHARCI – Vélodrome

Casablanca

Code postal : 20 000

GSM : 00212 6 61 21 08 42

00 212 661 49 35 72

E_mail: amimaroc@gmail.com

rachid.mekouar@gmail.com

	Prise en charge			Ressources humaines	Population cible						
	Réinsertion	Prestation	Service		Accueil	Personnel administratif	Personnel technique	Personnel de service	Hommes	Femmes	Enfants
<ul style="list-style-type: none"> • Sociale • Scolaire • Familiale • Institutionnelle • Socio-économique 	○	○		Temporaire / jour : Du Lundi au Vendredi de 09h00 à 16h00	05	15	03			75	
<ul style="list-style-type: none"> • Initiation et formation professionnelle • Prise en charge médicale et sociale • Conseil et orientation juridique et sociale • Alphabétisation • Scolarisation • Soutien éducatif • Activités sportives • Activités de loisir 		○	○								
<ul style="list-style-type: none"> • Hébergement • Restauration • Buanderie • Douches • Crèche / Nurserie • Salle de lecture • Infirmerie • Accessibilité • Sécurité 			○								



Personnes en situation de handicap

Centre d'Aide Médico-psychologique et d'Insertion sociale Filles ☀

ORGANISME RESPONSABLE DE LA STRUCTURE

Association des Parents et Amis d'Enfants Inadaptés (APAEI)

Préfecture d'arrondissement Ain Chock | Arrondissement Ain chock

Date de création | 1992

Capacité d'accueil | 100 / Bénéficiaires actuels | 96

Catégorie cible | Enfants inadaptés mentalement

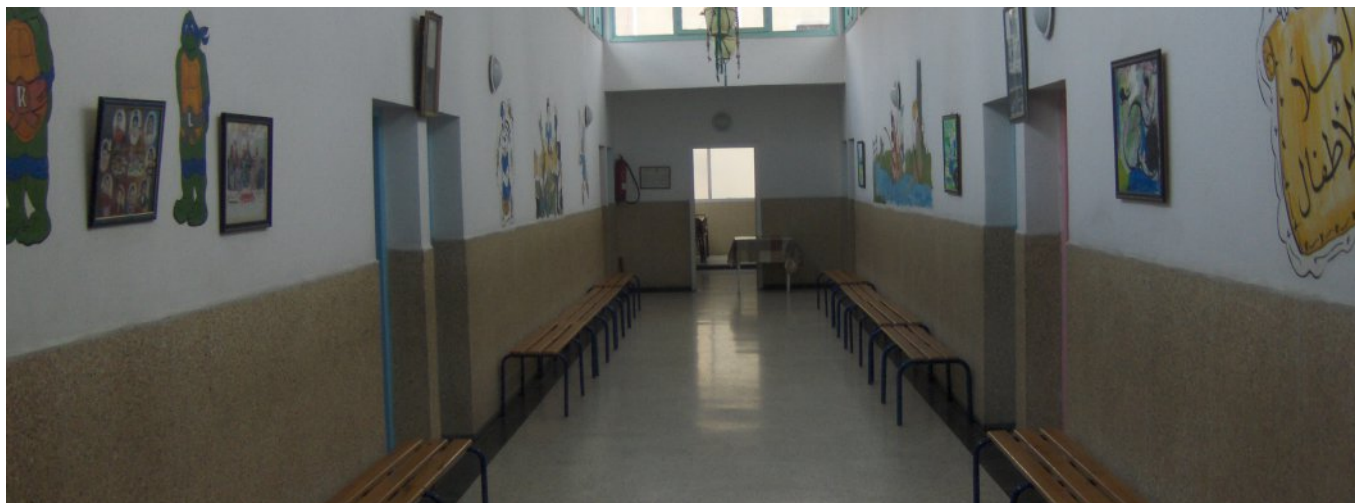

COORDONNÉES

Contact : Saida SERRAKH

Adresse : 158 N°1 Hay moulay

Abdellah Inara Ain chock

Code postal : 20470

GSM : 0668 95 66 92

Tél/Fax : 0522 25 57 11

E_mail: ass_apaei@hotmail.fr

	Prise en charge			Ressources humaines			Population cible				
	Réinsertion	Prestation	Service	Accueil	Personnel administratif	Personnel technique	Personnel de service	Hommes	Femmes	Enfants/Filles	
<ul style="list-style-type: none"> • Sociale • Scolaire • Familiale • Institutionnelle • Socio-économique 	○	○		Temporaire / Système scolaire	02	17	08			96	
<ul style="list-style-type: none"> • Initiation et formation professionnelle • Prise en charge médicale et sociale • Conseil et orientation juridique et sociale • Alphabétisation • Scolarisation • Soutien éducatif • Activités sportives • Activités de loisir 		○	○		○	○	○	○	○		
<ul style="list-style-type: none"> • Hébergement • Restauration • Buanderie • Douches • Crèche / Nurserie • Salle de lecture • Infirmerie • Accessibilité • Sécurité 			○								





Personnes âgées sans ressources

La willaya de la Région du Grand Casablanca compte plusieurs structures de protection sociale ayant pour vocation d'accueillir les personnes âgées sans ressources dispensant des prestations qui peuvent varier d'un établissement à un autre. Toutefois, la plupart du temps toutes ces structures proposent en plus de l'hébergement, une gamme de services, notamment, la restauration, des activités de loisirs, un suivi médical et des soins assurés en permanence dans les infirmeries dédiées à cet effet.



Cartographie des structures de protection sociale pour Personnes âgées sans ressources



Personnes âgées sans ressources

Complexe Social Régional Dar El Kheir Tit Mellil ☀
Unité des personnes âgées sans soutien

ORGANISME RESPONSABLE DE LA STRUCTURE

Association de soutien du centre social Tit Mellil

Province Mediouna | Commune Rurale Sidi Hajjaj Oued Hassar

Date de création | 1999

Capacité d'accueil | 216 / Bénéficiaires actuels | 121

Catégorie cible | Personnes âgées démunies et sans soutien



COORDONNÉES

Contact : Mr Mustafa SARDI

Adresse : Commune Rurale Sidi

Hajjaj Oued hassar Province

Mediouna

Code postal : 29490

GSM : 0660 11 64 74

E-mail : centretitmellil@gmail.com

	Prise en charge			Ressources humaines	Population cible					
	Réinsertion	Préstation	Service		Accueil	Personnel administratif	Personnel technique	Personnel de service	Hommes	Femmes
<ul style="list-style-type: none"> · Sociale · Scolaire · Familiale · Institutionnelle · Socio-économique 	○			Permanent/ jour et nuit	19	41	27	67	54	
<ul style="list-style-type: none"> · Initiation et formation professionnelle · Prise en charge médicale et sociale · Conseil et orientation juridique et sociale · Alphabétisation · Soutien scolaire · Soutien éducatif · Activités sportives · Activités de loisir 	○	○	○							
<ul style="list-style-type: none"> · Hébergement · Restauration · Buanderie · Douches · Crèche / Nurserie · Salle de lecture · Infirmierie · Accessibilité · Sécurité 			○ ○ ○ ○ ○ ○ ○ ○							

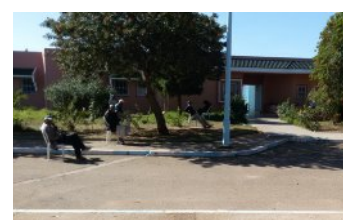

Personnes âgées sans ressources

Maison des personnes âgées 

ORGANISME RESPONSABLE DE LA STRUCTURE

Association Nour pour la protection sociale

Préfecture d'arrondissement Ain Chock | Arrondissement Ain Chock

Date de création | 1975

Capacité d'accueil | 64 / Bénéficiaires actuels | 41

Catégorie cible | Personnes âgées démunies et sans soutien



COORDONNÉES

Contact : Colonel ELSSAIDI

Adresse : Boulevard Daoura

Ain Chock, Casablanca

Code postal : 20470

GSM : 0661 14 42 53

Fixe : 0612 15 55 81

E_mail: association_nour@hotmail.fr

	Prise en charge			Ressources humaines			Population cible			
	Réinsertion	Prestation	Service	Accueil	Personnel administratif	Personnel technique	Personnel de service	Hommes	Femmes	Enfants
<ul style="list-style-type: none"> · Sociale · Scolaire · Familiale · Institutionnelle · Socio-économique 	○	○		Permanent / jour et nuit	04	--	14	41		
<ul style="list-style-type: none"> · Initiation et formation professionnelle · Prise en charge médicale et sociale · Conseil et orientation juridique et sociale · Alphabétisation · Soutien scolaire · Soutien éducatif · Activités sportives · Activités de loisir 		○	○		○	○	○	○	○	○
<ul style="list-style-type: none"> · Hébergement · Restauration · Buanderie · Douches · Crèche / Nurserie · Salle de lecture · Infirmierie · Accessibilité · Sécurité 			○	○	○	○	○	○	○	○

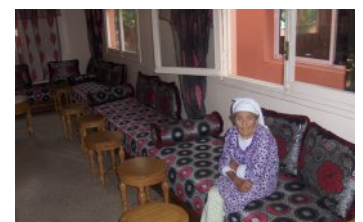

Personnes âgées sans ressources

Centre INDH pour l'accueil des personnes âgées en situation de précarité 

ORGANISME RESPONSABLE DE LA STRUCTURE

Association de soutien et de gestion du centre INDH pour l'accueil des personnes âgées en situation de précarité

Préfecture d'arrondissements Sidi Bernoussi | Arrondissement Sidi Bernoussi

Date de création | 2008

Capacité d'accueil | 400 / Bénéficiaires actuels | 400

Catégorie cible | Personnes âgées démunies et sans soutien



COORDONNÉES

Contact : Fatima AAFANE
Haj DRAHBI

Adresse : Hay Katafa – Sidi Bernoussi – Casablanca
Code postal : 20600
GSM : 0661 16 94 61

	Prise en charge			Ressources humaines			Population cible			
	Réinsertion	Prestation	Service	Accueil	Personnel administratif	Personnel technique	Personnel de service	Hommes	Femmes	Enfants
<ul style="list-style-type: none"> • Sociale • Scolaire • Familiale • Institutionnelle • Socio-économique 	○	○		Temporaire / jour	02	06	02	400		
<ul style="list-style-type: none"> • Initiation et formation professionnelle • Prise en charge médicale et sociale • Conseil et orientation juridique et sociale • Alphabétisation • Soutien scolaire • Soutien éducatif • Activités sportives • Activités de loisir 		○ ○ ○ ○								
<ul style="list-style-type: none"> • Hébergement • Restauration • Buanderie • Douches • Crèche / Nurserie • Salle de lecture • Infirmierie • Accessibilité • Sécurité 			○ ○ ○ ○							

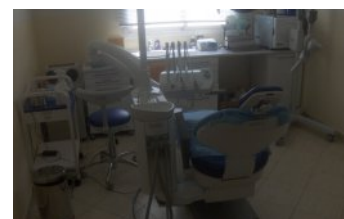

Personnes âgées sans ressources

Etablissement Dar el Moussinnine Ennassime 

ORGANISME RESPONSABLE DE LA STRUCTURE

Association Marocaine pour la Protection de l'Enfance et de la Famille (ASMAPREF)

Préfecture d'arrondissement Hay Hassani | Arrondissement Hay Hassani

Date de création | 2009

Capacité d'accueil | 50 / Bénéficiaires actuels | 31

Catégorie cible | Personnes âgées démunies et sans soutien



COORDONNÉES

Contact : Ahmed ASFA

Adresse : Lotissement Ennassim
Sidi Maarouf - Casablanca
Code postal : 20190

GSM : 0662 73 24 54

Fixe : 0522 89 78 70

Fax : 0522 89 79 10

E-mail : asmapref1989@gmail.com
asmapref@menara.ma

	Prise en charge			Ressources humaines	Population cible					
	Réinsertion	Prestation	Service		Accueil	Personnel administratif	Personnel technique	Personnel de service	Hommes	Femmes
<ul style="list-style-type: none"> · Sociale · Scolaire · Familiale · Institutionnelle · Socio-économique 	○	○		Permanent / jour et nuit	03	02	05	14	17	
<ul style="list-style-type: none"> · Initiation et formation professionnelle · Prise en charge médicale et sociale · Conseil et orientation juridique et sociale · Alphabétisation · Soutien scolaire · Soutien éducatif · Activités sportives · Activités de loisir 		○ ○ ○								
<ul style="list-style-type: none"> · Hébergement · Restauration · Buanderie · Douches · Crèche / Nurserie · Salle de lecture · Infirmerie · Accessibilité · Sécurité 			○ ○ ○ ○ ○ ○ ○ ○ ○ ○							



Personnes âgées sans ressources

Centre des personnes âgées HIWAR 

ORGANISME RESPONSABLE DE LA STRUCTURE

Association Hiwar

Préfecture d'arrondissements Casablanca-Anfa | Arrondissement Anfa

Date de création | 2010

Capacité d'accueil | 200/jour / Bénéficiaires actuels | 1244/an

Catégorie cible | Personnes âgées démunies et sans soutien



COORDONNÉES

Contact : Laila RGUIGE

Adresse : Angle boulevard
TANTAN et Mehdi Ben Barka, EL
HANK Casablanca
Code postal : 19019

GSM: 0661 49 61 32
0649 15 35 66

E-mail : eds.elhank@gmail.com

	Prise en charge			Ressources humaines		Population cible				
	Réinsertion	Prestation	Service	Accueil	Personnel administratif	Personnel technique	Personnel de service	Hommes	Femmes	Enfants
<ul style="list-style-type: none"> • Sociale • Scolaire • Familiale • Institutionnelle • Socio-économique 	○	○		Temporaire / chaque jour durant 12 mois	04	08	04	509	735	
<ul style="list-style-type: none"> • Initiation et formation professionnelle • Prise en charge médicale et sociale • Conseil et orientation juridique et sociale • Alphabétisation • Soutien scolaire • Soutien éducatif • Activités sportives • Activités de loisir 		○	○		○					
<ul style="list-style-type: none"> • Hébergement • Restauration • Buanderie • Douches • Crèche / Nurserie • Salle de lecture • Infirmerie • Accessibilité • Sécurité 			○							

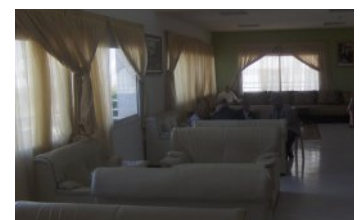

Personnes âgées sans ressources

Maison des personnes âgées -Ain Sbaa 

ORGANISME RESPONSABLE DE LA STRUCTURE

Fondation Amal pour le développement humain

Préfecture d'arrondissements Ain sebaa Hay Mohammadi | Arrondissement Roches Noires

Date de création | 2013

Capacité d'accueil | 42 / Bénéficiaires actuels | 17

Catégorie cible | Personnes âgées démunies et sans soutien



COORDONNÉES

Contact : Faouzi EL MOUSTAPHA

Adresse : Cité Oukacha Bd
Mohamed AL Bakay, Ain Sebaa
Code postal : 20290

GSM : 0614 14 14 66

Fax : 0522 66 22 36

Fixe : 0522 66 57 60

	Prise en charge			Accueil	Ressources humaines			Population cible		
	Réinsertion	Prestation	Service		Personnel administratif	Personnel technique	Personnel de service	Hommes	Femmes	Enfants
<ul style="list-style-type: none"> • Sociale • Scolaire • Familiale • Institutionnelle • Socio-économique 	○	○		Permanent / Jour et nuit	04	13	01	17		
<ul style="list-style-type: none"> • Initiation et formation professionnelle • Prise en charge médicale et sociale • Conseil et orientation juridique et sociale • Alphabétisation • Soutien scolaire • Soutien éducatif • Activités sportives • Activités de loisir 		○	○						○	○
<ul style="list-style-type: none"> • Hébergement • Restauration • Buanderie • Douches • Crèche / Nurserie • Salle de lecture • Infirmierie • Accessibilité • Sécurité 			○	○	○	○	○			

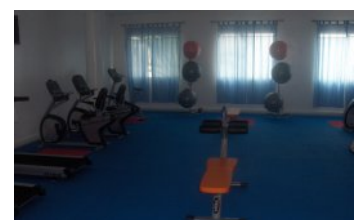
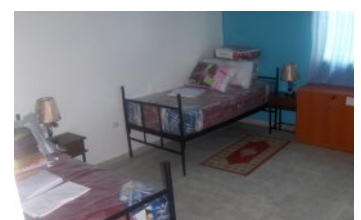
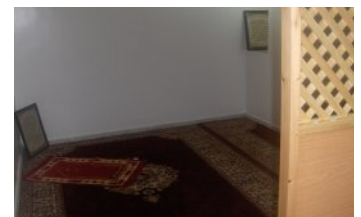

Personnes âgées sans ressources

Centre social pour personnes âgées ☀️

ORGANISME RESPONSABLE DE LA STRUCTURE

Association musulmane de bienfaisance Mohammedia

Préfecture de Mohammedia | Commune Urbaine Mohammedia

Date de création | 2014

Capacité d'accueil | 44 / Bénéficiaires actuels | 18

Catégorie cible | Personnes âgées démunies et sans soutien



COORDONNÉES

Contact : Salah JERDOUH

Adresse : Hay Nassim El Alia

Mohammedia

Code postal : 28802

GSM : 0666 38 92 72

Fixe : 0523 32 09 16

E-mail : jerdouhsalah@hotmail.com

	Prise en charge			Ressources humaines			Population cible			
	Réinsertion	Prestation	Service	Accueil	Personnel administratif	Personnel technique	Personnel de service	Hommes	Femmes	Enfants
<ul style="list-style-type: none"> • Sociale • Scolaire • Familiale • Institutionnelle • Socio-économique 	○	○		Permanent / jour et nuit	03	05	02	18		
<ul style="list-style-type: none"> • Initiation et formation professionnelle • Prise en charge médicale et sociale • Conseil et orientation juridique et sociale • Alphabétisation • Soutien scolaire • Soutien éducatif • Activités sportives • Activités de loisir 		○								
<ul style="list-style-type: none"> • Hébergement • Restauration • Buanderie • Douches • Crèche / Nurserie • Salle de lecture • Infirmerie • Accessibilité • Sécurité 			○							

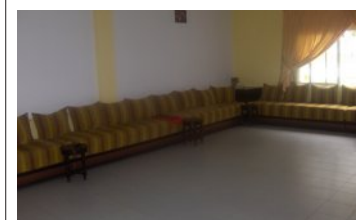
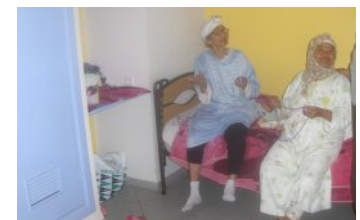



« Ma grande ambition, qui est aussi la tienne, cher peuple, est de hisser les indices de développement humain dans notre chère patrie à un niveau comparable à celui des pays développés. »

Discours Fondateur de l'INDH de SA MAJESTÉ LE ROI MOHAMMED VI / 2005



Femmes en situation précaire

La précarisation accrue des jeunes femmes /mères – célibataires souvent due à des relations familiales conflictuelles, des violences conjugales, et/ ou éloignement du conjoint avant ou après la naissance de leurs enfants, leur stigmatisation sur le marché du travail, est vécue par une frange non négligeable de femmes dans la métropole.

La solution d'urgence apportée à cette catégorie par la Willaya de la Région du Grand Casablanca est l'accueil dans des établissements de protection sociale, dédiés aux femmes en situation précaire avec ou sans enfants.

Des actions spécifiques sont menées avec les partenaires sociaux et les administrations concernées et ce afin d'apporter des réponses appropriées à chaque cas.



Cartographie des structures de protection sociale pour femmes en situation précaire



Femmes en situation précaire

Centre de développement humain 

ORGANISME RESPONSABLE DE LA STRUCTURE

SOS villages d'enfants

Préfecture d'arrondissements Ain Sebaa - Hay Mohammadi | Arrondissement Roches Noires

Date de création | 2007

Capacité d'accueil | 145 / Bénéficiaires actuels | 145 tutrices et leurs enfants

Catégorie cible | Femmes en situation difficile



COORDONNÉES

Contact : Moulouda SABIRI

Adresse : Hay Jamal, au sein du cimetière Chouhada - Casablanca
Code postal : 20352

GSM: 06 62 72 35 11

E_mail : prfchouhada@vesosmaroc.com

	Prise en charge			Ressources humaines			Population cible			
	Réinsertion	Prestation	Service	Accueil	Personnel administratif	Personnel technique	Personnel de service	Hommes	Femmes	Enfants
<ul style="list-style-type: none"> • Sociale • Scolaire • Familiale • Institutionnelle • Socio-économique 	○	○	○	Temporaire	02	01	01		45	100
<ul style="list-style-type: none"> • Initiation et formation professionnelle • Prise en charge médicale et sociale • Conseil et orientation juridique et sociale • Alphabétisation • Soutien scolaire • Soutien éducatif • Activités sportives • Activités de loisir 		○								
<ul style="list-style-type: none"> • Hébergement • Restauration • Buanderie • Douches • Crèche / Nurserie • Salle de lecture • Infirmierie • Accessibilité • Sécurité 			○							



Femmes en situation précaire

Complexe Social Régional Dar Elkhair Tit Mellil 
Unité des femmes en situation précaire

ORGANISME RESPONSABLE DE LA STRUCTURE

Association de soutien du centre social Tit Mellil

Province Mediouna | Commune Rurale Sidi Hajjaj Oued Hassar

Date de création | 1999

Capacité d'accueil | 144 / Bénéficiaires actuels | 49

Catégorie cible | Femmes issues de familles démunies



	Prise en charge			Ressources humaines		Population cible				
	Réinsertion	Prestation	Service	Accueil	Personnel administratif	Personnel technique	Personnel de service	Hommes	Femmes	Enfants
COORDONNÉES Contact : Mustafa SARDI Adresse : Commune Rurale Sidi Hajjaj Oued hassar Province Mediouna Code postal : 29490 GSM : 06 60 1164 74 Fixe : 05 22 51 08 52 E-mail : centretitmellil@gmail.com										
<ul style="list-style-type: none"> • Sociale • Scolaire • Familiale • Institutionnelle • Socio-économique 	○			Permanent/jour et nuit	19	41	27		49	
<ul style="list-style-type: none"> • Initiation et formation professionnelle • Prise en charge médicale et sociale • Conseil et orientation juridique et sociale • Alphabétisation • Soutien scolaire • Soutien éducatif • Activités sportives • Activités de loisir 		○								
<ul style="list-style-type: none"> • Hébergement • Restauration • Buanderie • Douches • Crèche / Nurserie • Salle de lecture • Infirmerie • Accessibilité • Sécurité 			○							

Femmes en situation précaire

Centre pour femmes en situation difficile

ORGANISME RESPONSABLE DE LA STRUCTURE

Association Madinati, suivi, encadrement et gestion du centre

Préfecture d'arrondissements de Casablanca-Anfa | Arrondissement Anfa

Date de création | 2010

Capacité d'accueil | 180 / Bénéficiaires actuels | 45

Catégorie cible | Femmes en situation difficile



COORDONNÉES

Contact : Abderrazak AYOUB*
Asma LAHLOU ELYACOUBI**

Adresse : Angle boulevard Sidi Abderrahman et route d'Azemmour
Code postal : 20000

GSM: 0661 30 55 86*
0670 17 47 08**

Fixe : 05 22 95 11 73

Fax : 05 22 95 05 65

E-mail : association_fsd@hotmail.com

	Prise en charge			Ressources humaines			Population cible				
	Rinsertion	Prestation	Service	Accueil	Personnel administratif	Personnel technique	Personnel de service	Hommes	Femmes	Enfants	
<ul style="list-style-type: none"> • Sociale • Scolaire • Familiale • Institutionnelle • Socio-économique 	○			Temporaire / 3jours par semaine	03	00	14		45		
<ul style="list-style-type: none"> • Initiation et formation professionnelle • Prise en charge médicale et sociale • Conseil et orientation juridique et sociale • Alphabétisation • Soutien scolaire • Activités génératrices de revenu • Activités sportives • Activités de loisir 	○	○	○								○
<ul style="list-style-type: none"> • Hébergement • Restauration • Buanderie • Douches • Crèche / Nurserie • Salle de lecture • Infirmerie • Accessibilité • Sécurité 			○								○

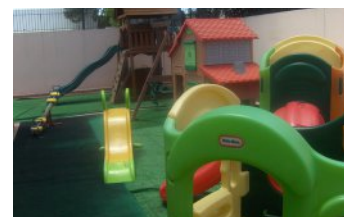

Femmes en situation précaire

Association Solidarité Féminine (A.S.F) 

ORGANISME RESPONSABLE DE LA STRUCTURE

Association Solidarité féminine

Préfecture d'arrondissements de Casablanca-Anfa | Arrondissement Maarif

Date de création | 1985

Capacité d'accueil | 50 / Bénéficiaires actuels | 50

Catégorie cible | Mères célibataires



COORDONNÉES

Contact : Aicha CHENNA

Adresse : 10, rue mignard,
palmiers, Mâarif - Casablanca
Code postal : 20340
GSM : 06 19 11 11 16
Fixe : 05 22 25 46 46
05 22 25 84 52

	Prise en charge			Ressources humaines	Population cible					
	Réinsertion	Prestation	Service		Accueil	Personnel administratif	Personnel technique	Personnel de service	Hommes	Femmes
<ul style="list-style-type: none"> • Sociale • Scolaire • Familiale • Institutionnelle • Socio-économique 	○			Temporaire / Sans	05	21	05		50	50
<ul style="list-style-type: none"> • Initiation et formation professionnelle • Prise en charge médicale et sociale • Conseil et orientation juridique et sociale • Alphabétisation • Soutien scolaire • Soutien éducatif • Activités sportives • Activités de loisir 		○								
<ul style="list-style-type: none"> • Hébergement • Restauration • Buanderie • Douches • Crèche / Nurserie • Salle de lecture • Infirmerie • Accessibilité • Sécurité 			○							



Femmes en situation précaire

Centre Habiba zahi pour les femmes en situation difficile 

ORGANISME RESPONSABLE DE LA STRUCTURE

Association marocaine pour les droits des femmes

Préfecture d'arrondissements Ben M'sik | Arrondissement Sbata

Date de création | 2010

Capacité d'accueil | 300 / Bénéficiaires actuels | 300

Catégorie cible | femmes en situation difficile



COORDONNÉES

Contact : Mina FOUZRI

Adresse : Jamila7, rue 7 bis, Bd mekdad lehrizi sebata

GSM : 0664 45 00 01

Fixe : 0522 55 02 00

	Prise en charge			Ressources humaines		Population cible		
	Réinsertion	Prestation	Service	Accueil	Personnel administratif	Personnel technique	Personnel de service	Entants / Filles
<ul style="list-style-type: none"> • Sociale • Scolaire • Familiale • Institutionnelle • Socio-économique 	○			Temporaire / Jour	03	---	08	300
<ul style="list-style-type: none"> • Initiation et formation professionnelle • Prise en charge médicale et sociale • Conseil et orientation juridique et sociale • Alphabétisation • Soutien scolaire • Soutien éducatif • Activités sportives • Activités de loisir 	○	○						
<ul style="list-style-type: none"> • Hébergement • Restauration • Buanderie • Douches • Crèche / Nurserie • Salle de lecture • Infirmerie • Accessibilité • Sécurité 			○					



Femmes en situation précaire

Foyer BASMA 

ORGANISME RESPONSABLE DE LA STRUCTURE

Ligue Marocaine pour la Protection de l'Enfance

Préfecture d'arrondissements Moulay Rachid | Arrondissement Moulay Rachid

Date de création | 2007

Capacité d'accueil | 52 / Bénéficiaires actuels | 32

Catégorie cible | mères célibataires



COORDONNÉES

Contact : Tazi Amina

Adresse : 400, Bd El Joulane Sidi
Othmane Casablanca
Code postal : 20700
GSM : 0646 00 06 61
Fixe : 0522 28 12 10
Email : Lmpe.casablanca@gmail.com

	Prise en charge			Ressources humaines		Population cible		
	Réinsertion	Prestation	Service	Accueil	Personnel administratif	Personnel technique	Personnel de service	
<ul style="list-style-type: none"> · Sociale · Scolaire · Familiale · Institutionnelle · Socio-économique 	○	○	○	Permanent / jour et nuit	01	03	01	32
<ul style="list-style-type: none"> · Initiation et formation professionnelle · Prise en charge médicale et sociale · Conseil et orientation juridique et sociale · Alphabétisation · Soutien scolaire · Soutien éducatif · Activités sportives · Activités de loisir 		○	○					
<ul style="list-style-type: none"> · Hébergement · Restauration · Buanderie · Douches · Crèche / Nurserie · Salle de lecture · Infirmierie · Accessibilité · Sécurité 			○					



Femmes en situation précaire

Centre social pour la mère et l'enfant ☀️

ORGANISME RESPONSABLE DE LA STRUCTURE

Association Mouassat de soutien aux veuves

Préfecture de Mohammedia | Commune Urbaine de Mohammedia

Date de création | 2012

Capacité d'accueil | 139 / Bénéficiaires actuels | 104

Catégorie cible | Femmes veuves en situation difficile ou mères célibataires



COORDONNÉES

Contact : Malika EL FAD
Aicha BOUGRAINE

Adresse : Hay AL Farah, Alia - Mohammedia

Code postal : 28810

GSM : 0660 99 11 62

0660 62 40 61

Fixe : 0523 32 43 15

E_mail : aichabog7@hotmail.fr

	Prise en charge			Ressources humaines		Population cible				
	Réinsertion	Prestation	Service	Accueil	Personnel administratif	Personnel technique	Personnel de service	Hommes	Femmes	Enfants
<ul style="list-style-type: none"> • Sociale • Scolaire • Familiale • Institutionnelle • Socio-économique 	○	○	○	Temporaire / Entre 07 et 15 jours	03	09	03		104	
<ul style="list-style-type: none"> • Initiation et formation professionnelle • Prise en charge médicale et sociale • Conseil et orientation juridique et sociale • Alphabétisation • Soutien scolaire • Soutien éducatif • Activités sportives • Activités de loisir 		○	○							
<ul style="list-style-type: none"> • Hébergement • Restauration • Buanderie • Douches • Crèche / Nurserie • Salle de lecture • Infirmerie • Accessibilité • Sécurité 			○							

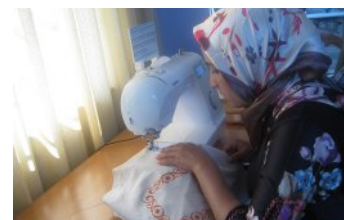

Femmes en situation précaire

Centre INDH pour la qualification des femmes en situation difficile 

ORGANISME RESPONSABLE DE LA STRUCTURE

Association de soutien et de gestion du centre pour la qualification des femmes en situation difficile

Préfecture d'arrondissements Sidi Bernoussi | Arrondissement Sidi Bernoussi

Date de création | 2009

Capacité d'accueil | 140 / Bénéficiaires actuels | 140 femmes

Catégorie cible | Femmes en situation difficile



COORDONNÉES

Contact : BEATRICE Beloubad*
SAIDA OUISSADAN**

Adresse : Amal 4 Sidi bernoussi
Casablanca
Code postal : 20400
GSM: 0661 18 09 15*
0670 21 64 42**

	Prise en charge			Accueil	Ressources humaines		Population cible			
	Réinsertion	Prestation	Service		Personnel administratif	Personnel technique	Personnel de service	Hommes	Femmes	Enfants
<ul style="list-style-type: none"> • Sociale • Scolaire • Familiale • Institutionnelle • Socio-économique 	<input type="radio"/>	<input type="radio"/>		Temporaire / Jour	02	05	03		82	
<ul style="list-style-type: none"> • Initiation et formation professionnelle • Prise en charge médicale et sociale • Conseil et orientation juridique et sociale • Alphabétisation • Soutien scolaire • Activités génératrices de revenu • Activités sportives • Activités de loisir 		<input type="radio"/>	<input type="radio"/>							
<ul style="list-style-type: none"> • Hébergement • Restauration • Buanderie • Douches • Crèche • Salle de lecture • Infirmerie • Accessibilité • Sécurité 			<input type="radio"/>							





« l'Initiative que Nous lançons aujourd'hui doit se décliner sous le signe de la citoyenneté réelle et agissante, et procéder d'une démarche résolument novatrice et d'une méthodologie d'action qui allie ambition, réalisme et efficacité, et se traduise par des programmes pratiques, bien définis et intégrés. »

Discours Fondateur de l'INDH de SA MAJESTÉ LE ROI MOHAMMED VI / 2005



Jeunes sans domicile fixe et enfants des rues

Le phénomène des jeunes en errance est de plus en plus présent dans la Région de la Wilaya du Grand Casablanca. Cette population précarisée des jeunes sans domicile fixe (SDF) est hétérogène, essentiellement jeune et masculine. Elle est prise en charge dans des Structures de Protection Sociale. Offrant, entre autres prestations, l'hébergement, la restauration, une prise en charge médicale et sociale ainsi que le conseil et l'orientation juridique et sociale. Ces structures sont également dotées de ressources à même d'assurer à ces SDF et enfants des rues un suivi scolaire ou une formation professionnelle pour soutenir leur inclusion scolaire et sociale.



Cartographie des structures de protection sociale pour jeunes sans domicile fixe et enfants des rues



Jeunes sans domicile fixe et Enfants des rues

Complexe Social Régional Dar Elkhair Tit Mellil ☀
Unité des personnes sans domicile fixe

ORGANISME RESPONSABLE DE LA STRUCTURE

Association de soutien du centre social Tit Mellil

Province Médiouna | Commune Rurale Sidi Hajjaj Oued Hassar

Date de création | 1999

Capacité d'accueil | 214 / Bénéficiaires actuels | 221

Catégorie cible | Personnes sans domicile fixe



COORDONNÉES Contact : Mustafa SARDI Adresse : Commune rurale Sidi Hajjaj oueld hassar Province Mediouna Code postal : 29490 GSM : 06 60 1164 74 Fixe : 05 22 51 08 52 E-mail : centretitmellil@gmail.com	Prise en charge			Ressources humaines			Population cible			
	Réinsertion	Prestation	Service	Accueil	Personnel administratif	Personnel technique	Personnel de service	Hommes	Femmes	Enfants
<ul style="list-style-type: none"> • Sociale • Scolaire • Familiale • Institutionnelle • Socio-économique 	○			Permanent/ jour et nuit	19	41	27	221		
<ul style="list-style-type: none"> • Initiation et formation professionnelle • Prise en charge médicale et sociale • Conseil et orientation juridique et sociale • Alphabétisation • Soutien scolaire • Soutien éducatif • Activités sportives • Activités de loisir 	○	○								
<ul style="list-style-type: none"> • Hébergement • Restauration • Buanderie • Douches • Crèche / Nurserie • Salle de lecture • Infirmerie • Accessibilité • Sécurité 		○	○							

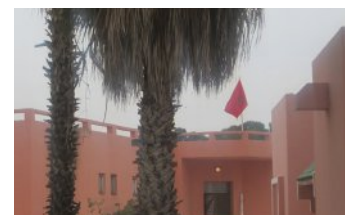

Jeunes sans domicile fixe et Enfants des rues

Centre social pour la réintégration des enfants en difficulté ☀

ORGANISME RESPONSABLE DE LA STRUCTURE

Association la Kasbah d'aide aux enfants en difficulté

Préfecture de Mohammedia | Commune Urbaine Mohammedia

Date de création | 2009

Capacité d'accueil | 90 / Bénéficiaires actuels | 94

Catégorie cible | Enfants en difficulté



COORDONNÉES

Contact : Abdellatif CHANOUN

Adresse : BP 542 – Mohamedia
gare
Code postal : 20850

GSM : 06 66 20 44 28

Fixe : 05 23 30 51 50

E-mail : a.chanoun@gmail.com

	Prise en charge			Ressources humaines			Population cible			
	Réinsertion	Prestation	Service	Accueil	Personnel administratif	Personnel technique	Personnel de service	Hommes	Femmes	Enfants
<ul style="list-style-type: none"> · Sociale · Scolaire · Familiale · Institutionnelle · Socio-économique 	○	○ ○ ○ ○ ○		Temporaire	01	04	01			94
<ul style="list-style-type: none"> · Initiation et formation professionnelle · Prise en charge médicale et sociale · Conseil et orientation juridique et sociale · Alphabétisation · Soutien scolaire · Soutien éducatif · Activités sportives · Activités de loisir 		○ ○ ○ ○ ○								
<ul style="list-style-type: none"> · Hébergement · Restauration · Buanderie · Douches · Crèche / Nurserie · Salle de lecture · Infirmierie · Accessibilité · Sécurité 			○ ○ ○ ○ ○							



Jeunes sans domicile fixe et Enfants des rues

Bayti (l'enfance en situation difficile) ☀

ORGANISME RESPONSABLE DE LA STRUCTURE

Association Bayti

Préfecture d'arrondissement Ain Chock | Arrondissement Ain Chock

Date de création | 2007

Capacité d'accueil | 60 / Bénéficiaires actuels | 60

Catégorie cible | Enfants en situation difficile



COORDONNÉES

Contact : Ahmed TACHFINE

Adresse : Boulevard Al Quods, Bab
Al Andalous – Ain Chock
Code postal : 20153

GSM : 0661 39 39 25

Fixe : 0522 21 14 83

E_mail: hamidtachfine@gmail.com

	Prise en charge			Ressources humaines			Population cible			
	Réinsertion	Prestation	Service	Accueil	Personnel administratif	Personnel technique	Personnel de service	Hommes	Femmes	Enfants
<ul style="list-style-type: none"> • Sociale • Scolaire • Familiale • Institutionnelle • Socio-économique 	○ ○ ○			Temporaire	01	02	01			60
<ul style="list-style-type: none"> • Initiation et formation professionnelle • Prise en charge médicale et sociale • Conseil et orientation juridique et sociale • Alphabétisation • Scolarisation • Soutien éducatif • Activités sportives • Activités de loisir 		○ ○ ○ ○ ○								
<ul style="list-style-type: none"> • Hébergement • Restauration • Buanderie • Douches • Crèche / Nurserie • Salle de lecture • Infirmerie • Accessibilité • Sécurité 			○ ○ ○							



Jeunes sans domicile fixe et Enfants des rues

SAMU SOCIAL Casablanca 

ORGANISME RESPONSABLE DE LA STRUCTURE

Association de gestion du SAMU SOCIAL

Préfecture d'arrondissements de Casablanca-Anfa | Arrondissement d'Anfa

Date de création | 2005

Capacité d'accueil | 32 / Bénéficiaires actuels | 32

Catégorie cible | Jeunes sans abri et enfants des rues

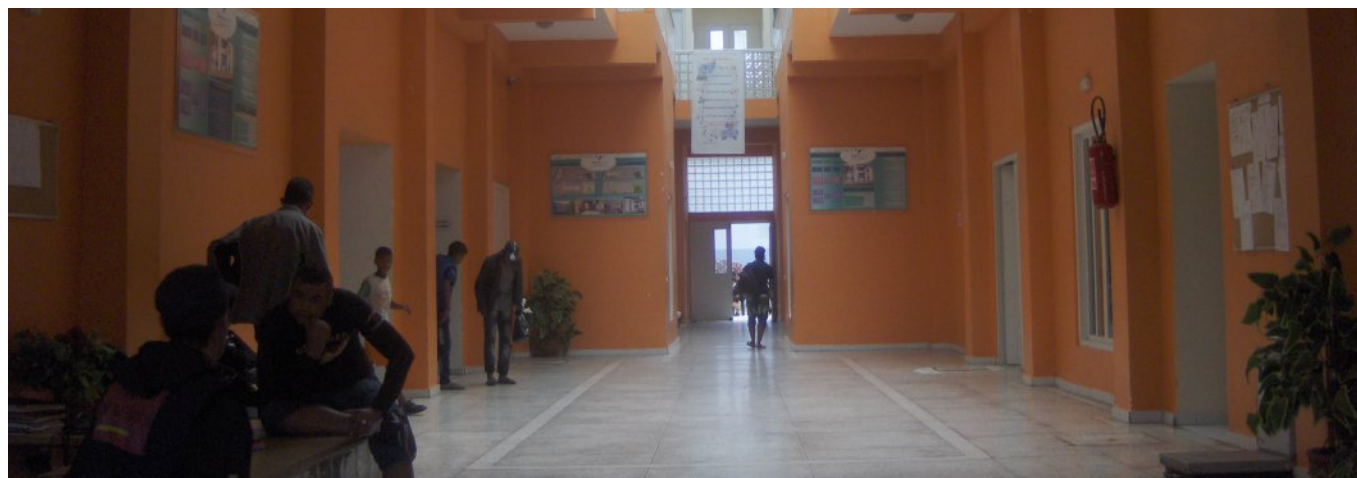

COORDONNÉES

Contact : Wafa BAHOUS

Adresse : 5, rue Ain Yefren Bd Ain Tawjrat – Bourgogne
Code postal : 20050

GSM: 0661 90 97 97
Fixe : 0522 29 39 39
Fax : 0522 47 47 48

E-mail : samusocial@menara.ma

	Prise en charge			Ressources humaines			Population cible			
	Réinsertion	Prestation	Service	Accueil	Personnel administratif	Personnel technique	Personnel de service	Hommes	Femmes	Enfants
<ul style="list-style-type: none"> · Sociale · Scolaire · Familiale · Institutionnelle · Socio-économique 	○	○	○	Temporaire / 15 jours	03	09	22		16	16
<ul style="list-style-type: none"> · Initiation et formation professionnelle · Prise en charge médicale et sociale · Conseil et orientation juridique et sociale · Alphabétisation · Soutien scolaire · Soutien éducatif · Activités sportives · Activités de loisir 		○								
<ul style="list-style-type: none"> · Hébergement · Restauration · Buanderie · Douches · Crèche / Nurserie · Salle de lecture · Infirmerie · Accessibilité · Sécurité 			○							

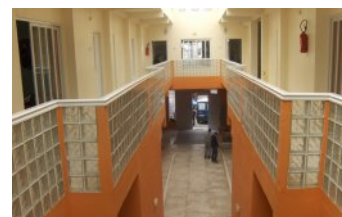
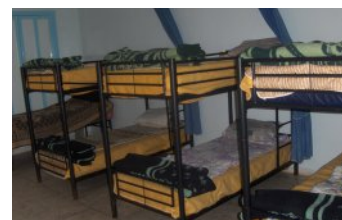

Jeunes sans domicile fixe et Enfants des rues

Centre INDH pour l'accueil des enfants en situation difficile 

ORGANISME RESPONSABLE DE LA STRUCTURE

Association BAYTI

Préfecture d'arrondissements Sidi Bernoussi | Arrondissement Sidi Bernoussi

Date de création | 1995

Capacité d'accueil | 50 / Bénéficiaires actuels | 50

Catégorie cible | Enfants en situation difficile



COORDONNÉES

Contact : Amina L'MALIH

Adresse : Km 12,5 –
ancienne route de Rabat
Sidi Bernoussi – Casablanca
Code postal : 20610

GSM: 0661 35 47 70

Fixe : 0522 75 69 65

0522 75 86 20

E-mail : b.bayti@bayti.ma

nismal05@yahoo.fr

	Prise en charge			Ressources humaines			Population cible			
	Réinsertion	Prestation	Service	Accueil	Personnel administratif	Personnel technique	Personnel de service	Hommes	Femmes	Enfants
<ul style="list-style-type: none"> • Sociale • Scolaire • Familiale • Institutionnelle • Socio-économique 	○	○		Temporaire / 1 - 3 ans	05	06	04			50
<ul style="list-style-type: none"> • Initiation et formation professionnelle • Prise en charge médicale et sociale • Conseil et orientation juridique et sociale • Alphabétisation • Soutien scolaire • Soutien éducatif • Activités sportives • Activités de loisir 		○								
<ul style="list-style-type: none"> • Hébergement • Restauration • Buanderie • Douches • Crèche / Nurserie • Salle de lecture • Infirmerie • Accessibilité • Sécurité 			○							





Personnes sans domicile fixe et malades mentaux sans abri

Avec l'ambition d'une politique sociale donnant à tout un chacun une chance d'inclusion, la Willaya de la Région du Grand Casablanca apporte son assistance à une catégorie d'exclus à travers des structures de protection sociale consacrées aux personnes sans domicile fixe et malades mentaux en situation de rue. L'aide sociale pour cette frange de la population précarisée prend en charge la restauration ainsi que l'assistance médicale, parfois d'urgence, le conseil et l'orientation juridique et sociale, dans l'objectif d'assurer à ces catégories de personnes une réinsertion sociale et familiale.



Cartographie des structures de protection sociale pour personnes sans domicile fixe et malades mentaux sans abri



Personnes sans domicile fixe et malades mentaux sans abri

RIAD AL AMAL 

ORGANISME RESPONSABLE DE LA STRUCTURE

Association RIAD AL AMAL

Préfecture d'arrondissements Casablanca-Anfa | Arrondissement Anfa

Date de création | 2006

Capacité d'accueil | 100 / Bénéficiaires actuels | 120

Catégorie cible | Personnes sans domicile fixe



COORDONNÉES

Contact : Mohamed JABRANE

Adresse : Angle boulevard
Zerkouni & Mohamed el
Meknassi, Bourgone
Code postal : 20170

GSM : 0661 49 50 56

Fixe : 0522 47 33 07

E-mail : riadalamal@gmail.com

	prise en charge			Ressources humaines	Population cible					
	Réinsertion	Prestation	Service		Accueil	Personnel administratif	Personnel technique	Personnel de service	Hommes	Femmes
<ul style="list-style-type: none"> • Sociale • Scolaire • Familiale • Institutionnelle • Socio-économique 	○	○		Temporaire / jour	02	01	06	120		
<ul style="list-style-type: none"> • Initiation et formation professionnelle • Prise en charge médicale et sociale • Conseil et orientation juridique et sociale • Alphabétisation • Soutien scolaire • Soutien éducatif • Activités sportives • Activités de loisir 		○								
<ul style="list-style-type: none"> • Hébergement • Restauration • Buanderie • Douches • Crèche / Nurserie • Salle de lecture • Infirmierie • Accessibilité • Sécurité 			○							



Personnes sans domicile fixe et malades mentaux sans abri

Complexe Social Régional Dar Elkhair Tit Mellil

ORGANISME RESPONSABLE DE LA STRUCTURE

Association de soutien du centre social Tit Mellil

Province Mediouna | Commune Rurale Sidi Hajjaj Oued Hassar

Date de création | 1999

Capacité d'accueil | 216 / Bénéficiaires actuels | 106

Catégorie cible | Malades mentaux sans abri



COORDONNÉES

Contact : Mustafa SARDI

Adresse : Commune rurale Sidi Hajjaj oued hassar Province Mediouna
Code postal : 29490

GSM : 0660 11 64 74

Fixe : 0522 51 08 52

E-mail : centretitmellil@gmail.com

	prise en charge			Ressources humaines		Population cible				
	Réinsertion	Prestation	Service	Accueil	Personnel administratif	Personnel technique	Personnel de service	Hommes	Femmes	Enfants
<ul style="list-style-type: none"> • Sociale • Scolaire • Familiale • Institutionnelle • Socio-économique 	○	○		Permanent / jour et nuit	19	41	27	37	69	
<ul style="list-style-type: none"> • Initiation et formation professionnelle • Prise en charge médicale et sociale • Conseil et orientation juridique et sociale • Alphabétisation • Soutien scolaire • Soutien éducatif • Activités sportives • Activités de loisir 		○	○							
<ul style="list-style-type: none"> • Hébergement • Restauration • Buanderie • Douches • Crèche / Nurserie • Salle de lecture • Infirmerie • Accessibilité • Sécurité 			○	○	○	○	○	○	○	○





Centres d'hébergement pour élèves nécessiteux

(Dar Talib / Dar Taliba)

Dans sa lutte contre la précarité et l'exclusion sociale, la Willaya de la Région du Grand Casablanca accorde un intérêt majeur à l'amélioration de la scolarité des enfants démunis et /ou orphelins pour mettre terme autant que se peut à l'échec et l'abandon scolaire, notamment ceux des jeunes filles.

Les établissements de protection sociale « dar talib » et « dar taliba », sont des foyers destinés à apporter aux garçons et aux filles dont l'âge se situe en moyenne entre six ans et dix-huit ans, un espace d'accueil offrant l'hébergement, la restauration et l'encadrement adapté pour une scolarisation réussie, voire un acheminement adéquat vers des études universitaires.



Cartographie des Centres d'hébergement pour élèves nécessiteux (Dar Talib / Dar Taliba)



Centres d'hébergement pour élèves nécessiteux (Dar Talib / Dar Taliba)

DAR TALIBA Ben M'Sick Sidi Othmane ☀

ORGANISME RESPONSABLE DE LA STRUCTURE

Association des Œuvres de Bienfaisance Ben M'Sick Sidi Othmane

Préfecture d'arrondissements Moulay Rachid | Arrondissement Moulay Rachid

Date de création | 2009

Capacité d'accueil | 200 / Bénéficiaires actuels | 200

Catégorie cible | Jeunes filles scolarisées démunies



COORDONNÉES

Contact : Nadia HORRI

Adresse : Hay Salama 1, Rue Reda GUEDIRA – Ben M'sik Casablanca

Code postal : 20 000

GSM : 0662 087 437

0661 454 811

	Prise en charge			Ressources humaines		Population cible		
	Réinsertion	Prestation	Service	Accueil	Personnel administratif	Personnel technique	Personnel de service	
<ul style="list-style-type: none"> • Sociale • Scolaire • Familiale • Institutionnelle • Socio-économique 	○ ○			Temporaire / Durant toute la période de scolarisation des bénéficiaires	06	12	13	
<ul style="list-style-type: none"> • Initiation et formation professionnelle • Prise en charge médicale et sociale • Conseil et orientation juridique et sociale • Alphabétisation • Soutien scolaire • Soutien éducatif • Activités sportives • Activités de loisir 		○						
<ul style="list-style-type: none"> • Hébergement • Restauration • Buanderie • Douches • Crèche / Nurserie • Salle de lecture • Infirmerie • Accessibilité • Sécurité 			○ ○ ○ ○ ○					
								Enfants / Filles Hommes Femmes 200

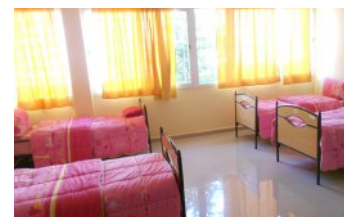

Centres d'hébergement pour élèves nécessiteux (Dar Talib / Dar Taliba)

Dar taliba Al Mejjatia oulad taleb



ORGANISME RESPONSABLE DE LA STRUCTURE

Association Ayadi El Kheir pour les oeuvres sociales Dar Taliba Al Mejjatia oulad taleb

Province de Mediouna | Commune Rurale Al Mejjatia oulad taleb

Date de création | 2006

Capacité d'accueil | 59 / Bénéficiaires actuels | 59

Catégorie cible | Jeunes filles scolarisées démunies



COORDONNÉES

Contact : Fatima DEHBI

Adresse : Douar ouled belarbi
commune rurale Al Mejjatia
oulad taleb

Code postal : 20490

GSM: 0662 37 19 51

0661 57 90 51

Fixe : 0522 33 89 61

- Sociale
- Scolaire
- Familiale
- Institutionnelle
- Socio-économique

- Initiation et formation professionnelle
- Prise en charge médicale et sociale
- Conseil et orientation juridique et sociale
- Alphabétisation
- Soutien scolaire
- Soutien éducatif
- Activités sportives
- Activités de loisir

- Hébergement
- Restauration
- Buanderie
- Douches
- Crèche / Nurserie
- Salle de lecture
- Infirmierie
- Accessibilité
- Sécurité

	Prise en charge			Ressources humaines			Population cible			
	Réinsertion	Prestation	Service	Accueil	Personnel administratif	Personnel technique	Personnel de service	Hommes	Femmes	Enfants/ Filles
	○ ○	○ ○		Temporaire / Durant toute la période de scolarisation des bénéficiaires	02	----	08			59



Centres d'hébergement pour élèves nécessiteux (Dar Talib / Dar Taliba)

Dar Taliba Sidi Hajjaj Oued Hassar 

ORGANISME RESPONSABLE DE LA STRUCTURE

Association des oeuvres sociales Dar Taliba Sidi Hajjaj Oued Hassar

Province de Médiouna | Commune rurale Sidi Hajjaj Oued Hassar

Date de création | 2010

Capacité d'accueil | 88 / Bénéficiaires actuels | 60

Catégorie cible | Jeunes filles scolarisées démunies



COORDONNÉES

Contact : Zerrouk Mohamed

Adresse : Douar Ouled Bouaziz

Route 3326 Sidi Hajjaj Oued

Hassar - Médiouna

Code postal : 29649

GSM: 0664 06 09 84

Fixe: 0522 51 08 52

	Prise en charge			Ressources humaines			Population cible			
	Réinsertion	Prestation	Service	Accueil	Personnel administratif	Personnel technique	Personnel de service	Hommes	Femmes	Enfants/ Filles
<ul style="list-style-type: none"> • Sociale • Scolaire • Familiale • Institutionnelle • Socio-économique 	○ ○			Temporaire / Durant toute la période de scolarisation des bénéficiaires	04	--	07			60
<ul style="list-style-type: none"> • Initiation et formation professionnelle • Prise en charge médicale et sociale • Conseil et orientation juridique et sociale • Alphabétisation • Soutien scolaire • Soutien éducatif • Activités sportives • Activités de loisir 		○								
<ul style="list-style-type: none"> • Hébergement • Restauration • Buanderie • Douches • Crèche / Nurserie • Salle de lecture • Infirmierie • Accessibilité • Sécurité 			○ ○ ○ ○ ○							



Centres d'hébergement pour élèves nécessiteux (Dar Talib / Dar Taliba)

Etablissement **DAR TALIBA CHAABI** ☀️

ORGANISME RESPONSABLE DE LA STRUCTURE

Association MILOUD CHAABI

Préfecture de Mohammédia | Commune Urbaine Mohammédia

Date de création | 2006

Capacité d'accueil | 69 / Bénéficiaires actuels | 69

Catégorie cible | Jeunes filles scolarisées démunies



COORDONNÉES

Contact : Naïma BAKKA

Adresse : Hay Amal, Alia -

Mohammédia

Code postal : 20652

GSM: 06 61 37 22 50

Fixe : 05 23 29 85 72

E-mail : bakkanaima@gmail.com

	Prise en charge			Ressources humaines			Population cible			
	Réinsertion	Prestation	Service	Accueil	Personnel administratif	Personnel technique	Personnel de service	Hommes	Femmes	Enfants/ Filles
<ul style="list-style-type: none"> · Sociale · Scolaire · Familiale · Institutionnelle · Socio-économique 	○	○		Temporaire / Durant toute la période de scolarisation des bénéficiaires	01	02	06			69
<ul style="list-style-type: none"> · Initiation et formation professionnelle · Prise en charge médicale et sociale · Conseil et orientation juridique et sociale · Alphabétisation · Soutien scolaire · Soutien éducatif · Activités sportives · Activités de loisir 		○								
<ul style="list-style-type: none"> · Hébergement · Restauration · Buanderie · Douches · Crèche / Nurserie · Salle de lecture · Infirmierie · Accessibilité · Sécurité 			○							



Centres d'hébergement pour élèves nécessiteux (Dar Talib / Dar Taliba)

Etablissement DAR TALIBA Sidi Moussa Ben Ali 

ORGANISME RESPONSABLE DE LA STRUCTURE

Association de bienfaisance Sidi Moussa Ben Ali

Préfecture de Mohammedia | Commune rurale Sidi Moussa Ben Ali

Date de création | 2008

Capacité d'accueil | 40 / Bénéficiaires actuels | 40

Catégorie cible | jeunes filles scolarisées démunies



COORDONNÉES

Contact : Zhou EL SALMI

Adresse : Sidi Moussa Ben Ali

Code postal : 28814

GSM: 0648 72 92 87

Fixe : 0523 29 85 72

E_mail : salmiamigo@hotmail.com

	Prise en charge			Ressources humaines			Population cible				
	Réinsertion	Prestation	Service	Accueil	Personnel administratif	Personnel technique	Personnel de service	Hommes	Femmes	Enfants/ Filles	
<ul style="list-style-type: none"> • Sociale • Scolaire • Familiale • Institutionnelle • Socio-économique 	○	○		Temporaire / Durant toute la période de scolarisation des bénéficiaires	01	05	03			40	
<ul style="list-style-type: none"> • Initiation et formation professionnelle • Prise en charge médicale et sociale • Conseil et orientation juridique et sociale • Alphabétisation • Soutien scolaire • Soutien éducatif • Activités sportives • Activités de loisir 		○	○								
<ul style="list-style-type: none"> • Hébergement • Restauration • Buanderie • Douches • Crèche / Nurserie • Salle de lecture • Infirmierie • Accessibilité • Sécurité 			○								



Centres d'hébergement pour élèves nécessiteux (Dar Talib / Dar Taliba)

Dar Talib et Ecole Arrahmane 

ORGANISME RESPONSABLE DE LA STRUCTURE

Association de Protection Dar Talib et Ecole Arrahmane pour l'Apprentissage du Coran

Préfecture d'arrondissements Moulay Rachid | Arrondissement Moulay Rachid

Date de création | 1991

Capacité d'accueil | 330 / Bénéficiaires actuels | 307

Catégorie cible | Enfants scolarisés démunis



COORDONNÉES

Contact : M. Hassan Naciri

Adresse : Hay Sadri G1 rue 48

Casablanca

Code postal : 20700

GSM : 0646 00 06 61

Fixe : 0522 70 70 11

E-mail : Ecole_rahmane@Yahoo.fr

	Prise en charge			Ressources humaines			Population cible			
	Réinsertion	Prestation	Service	Accueil	Personnel administratif	Personnel technique	Personnel de service	Hommes	Femmes	Enfants
<ul style="list-style-type: none"> • Sociale • Scolaire • Familiale • Institutionnelle • Socio-économique 	○	○		Temporaire / Durant toute la période de scolarisation des bénéficiaires	06	30	09			307
<ul style="list-style-type: none"> • Initiation et formation professionnelle • Prise en charge médicale et sociale • Conseil et orientation juridique et sociale • Alphabétisation • Soutien scolaire • Soutien éducatif • Activités sportives • Activités de loisir 		○								
<ul style="list-style-type: none"> • Hébergement • Restauration • Buanderie • Douches • Crèche / Nurserie • Salle de lecture • Infirmierie • Accessibilité • Sécurité 			○							





«Nous nous devons tous de prendre le ferme engagement d'œuvrer sans relâche en vue d'arracher les catégories et les régions défavorisées à l'emprise de la pauvreté, de l'exclusion et du sous-développement, de leur permettre de prendre en charge leur propre essor, et de réaliser le développement humain durable, qui constitue le véritable combat du Maroc d'aujourd'hui et de demain.»

Discours Fondateur de l'INDH de SA MAJESTÉ LE ROI MOHAMMED VI / 2005

Glossaire



Jour



Nuit



Enfants
abandonnés



Personnes
en situation de handicap



Personnes
âgées sans ressources



Femmes
en situation précaire



Jeunes
sans domicile fixe et Enfants des rues



Personnes
sans domicile fixe et malades mentaux sans abri



Centres
d'hébergement pour élèves nécessiteux (Dar Talib / Dar Taliba)

Guides des Structures de Protection Sociale Guides de
es des Structures de Protection Sociale Gu
on Sociale Guides des Structures de P
on Sociale Guides des
tures de Protection Sociale Guides des Structure