

المملكة المغربية
وزارة الداخلية



ولاية جهة
الدار البيضاء الكبرى



دليل

مراكز الحماية الاجتماعية

ولاية جهة الدار البيضاء الكبرى

2015

www.casablanca.ma

المبادرة الوطنية للتنمية البشرية
Initiative Nationale pour le Développement Humain



صاحب الجلالة الملك محمد السادس نصره الله

مقتطف من الخطاب الملكى السامى

”... إن المبادرة الوطنىة للتنمىة البشرىة لىست مشروعا مرحلىا، ولا برنامجا ظرفىا عابرا، وإنما هى ورش مفتوح باستمرار. كما أنها لىست تغىرا فى الأسبقىات التى حددناها، بل هى تأكىد وتجسىد للترامنا. إذ ما فتننا فى كل مناسبة نؤكد أسبقىة واستمرارىة ما نخوضه من معارك موصولة، لتأهىل الموارد البشرىة، وتقوىة التنافسىة الإقتصادىة الوطنىة، وإدراج إنعاش الإستثمار والمبادرة الخاصة والتصدىر، فى إطار مختلف السىاسات القطاعىة...”

مقتطف من خطاب صاحب الجلالة الملك محمد السادس نصره الله 18 مايو 2005

السيد خالد سفير والي جهة الدار البيضاء الكبرى



الولاية تواصل مسارها الاجتماعي

تعد "المبادرة الوطنية للتنمية البشرية" التي أعلن عنها صاحب الجلالة الملك محمد السادس، نصره الله، في الخطاب السامي التاريخي الموجه إلى الأمة يوم 18 ماي 2005، نقطة انطلاق لبلورة مقاربة جديدة لمعالجة المعضلة الاجتماعية، ووضع البنات الأساسية لبناء مغرب حديث يروم تعزيز الديمقراطية المحلية، ودعم دولة المؤسسات، والقيام بالإصلاحات الرامية إلى خلق النمو الاقتصادي والاجتماعي والثقافي المنشود لمغرب الألفية الثالثة، وذلك من خلال الإهتمام بالفرد باعتباره عنصراً أساسياً وفاعلاً في المسلسل التنموي.

وإذا كانت "المبادرة الوطنية للتنمية البشرية" تهدف إلى تنمية قدرات الفرد وتحفيزه على الإهتمام بخلق الثروات وتحسين ظروف عيش الساكنة من خلال دعم الولوج للخدمات الاجتماعية والتجهيزات الأساسية والعناية بالأشخاص الذين يعانون من الهشاشة القسوى. فإنها تتبلور على أرض الواقع من خلال برامج مضبوطة ومدققة، وهي: البرنامج الأفي، وبرنامج محاربة الهشاشة، وبرنامج محاربة الإقصاء الاجتماعي بالوسط الحضري، وبرنامج محاربة الفقر بالوسط القروي، وبرنامج التأهيل الترابي.

كل ذلك في إطار استراتيجية هادفة تنزع نحو ترسيخ التنمية البشرية.

لقد ساهمت المبادرة الوطنية للتنمية البشرية، التي مضى على إنطلاقها أكثر من عشر سنوات، في تحقيق وإنجاز العديد من المشاريع التنموية، من قبيل تقديم الخدمات الاجتماعية والطبية الأساسية، وتشجيع الأنشطة المدرة للدخل، ومشاريع التنشيط الثقافي والرياضي، كما عملت على تحسين جودة الخدمات المقدمة للفئات التي تعاني من الهشاشة القسوى من خلال إحداث مراكز جديدة وتأهيل المراكز المتواجدة.

وعملاً بتعميم التجارب الناجحة ذات الوقع الإيجابي على الساكنة المستهدفة، تم إنجاز هذا الدليل بشراكة مع الجمعيات النشيطة في مجال محاربة الهشاشة من أجل التعريف بالإنجازات التي تم تحقيقها على مستوى تراب جهة الدار البيضاء الكبرى تنفيذاً للإستراتيجية الجهوية لمكافحة الهشاشة والإقصاء الاجتماعي.

وفي الختام، أود أن اغتنم هذه الفرصة لأتوجه بالشكر الخالص لكل من ساهم من قريب أو بعيد في إنجاز هذا العمل. كما أتقدم بالشكر لكل الفاعلين من جمعيات ومنتخبين ومصالح خارجية للوزارات وجميع الأطر الإدارية، ومسيري مراكز الرعاية الاجتماعية، على مساهماتهم في الانخراط في دينامية المبادرة الوطنية للتنمية البشرية.

كلية السيد الوالي

تقديم الدليل

يعرف هذا الدليل بمراكز الحماية الإجتماعية المتواجدة على مستوى ولاية جهة الدار البيضاء الكبرى وهي تعبير عن الجهود المبذولة من طرف مختلف الفاعلين منذ إعطاء صاحب الجلالة الملك محمد السادس نصره الله إنطلاقة المبادرة الوطنية للتنمية البشرية بتاريخ 18 ماي 2005، والتي شكلت مرحلة هامة من تاريخ المغرب الحديث من خلال الإهتمام بالرأس مال البشري و إعطائه المكانة اللائقة به التي تمكنه من لعب الدور المنوط به للمساهمة في نمو و تطور المغرب الحديث.

كما يعرف هذا الدليل بالمراكز التي أنشئت حديثا أو استفادت من إعادة الهيكلة و التأهيل و التوسعة و التجهيز وكذا بالخدمات التي تقدمها و بطاقتها الإداري و النفسي و التربوي، كما أنه يوضح إستراتيجيتها من خلال تحديد أنواع الإدماج العائلي و السوسيو اقتصادي و المؤسساتي التي تقدمها، إضافة إلى كونه يمكن القارئ و المطلع من وسائل الإتصال بها عند الحاجة .

دليل مراكز الحماية الإجتماعية يضم المؤسسات المتخصصة في استقبال الفئات التالية :

- 1 | الأطفال المتخلى عنهم
- 2 | الأشخاص في وضعية إعاقة
- 3 | الأشخاص المسنون بدون موارد
- 4 | نساء في وضعية هشاشة قصوى
- 5 | شباب بدون مأوى و أطفال في وضعية الشارع
- 6 | الأشخاص بدون مأوى والمحتلون عقليا
- 7 | التلاميذ المنحدرون من أسر معوزة

08 مقدمة

الأطفال
المتخلى عنهم



10

الأشخاص
في وضعية إعاقة



26

الأشخاص
المسنون بدون موارد



54

نساء في وضعية
هشاشة قصوى



64

شباب بدون مأوى وأطفال
في وضعية الشارع



76

الأشخاص بدون مأوى
والمختلون عقليا



84

التلاميذ المنحدرون من أسر
معوزة دار الطالب / دار الطالبة



88

98 قاموس الدليل



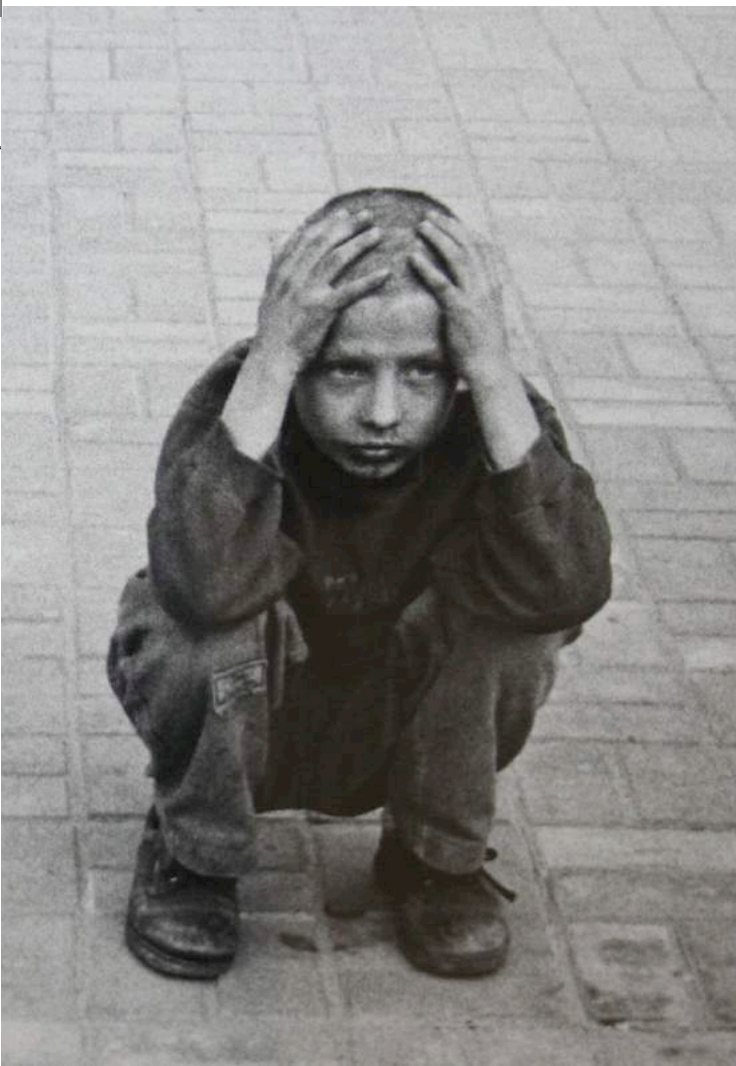

المبادرة الوطنية للتنمية البشرية اللبنة الأولى في مشروع اجتماعي

إن المبادرة الوطنية للتنمية البشرية التي أعطى انطلاقتها صاحب الجلالة الملك محمد السادس نصره الله سنة 2005، مشروع ملكي طموح يعبر عن إرادة راسخة في وضع حد لكل أشكال الهشاشة و الإقصاء الاجتماعي و ترجمة لإستراتيجية اجتماعية واضحة المعالم لبلوغ مستوى من التنمية البشرية يرقى إلى ما يطمح إليه بلدنا على المدى البعيد .

و يعبر هذا المشروع المفتوح باستمرار، عن سياسة اجتماعية مسترشدة بمبادئ الحكامة الجيدة والتخطيط العقلاني، والتي تستهدف بشكل خاص الساكنة التي تعاني الإقصاء الاجتماعي و الهشاشة القصوى و تهدف المبادرة الوطنية للتنمية البشرية على المدى القصير و المتوسط إلى تقليص الفقر و الهشاشة و الإقصاء الاجتماعي، و على المدى الطويل إلى ترسيخ دينامية دائمة لفائدة التنمية البشرية و رفاه الساكنة، و بالتالي تحسين مؤشر التنمية البشرية .

"يعبر هذا المشروع عن سياسة
إجتماعية للتخطيط مسترشدة
بمبادئ الحكامة الجيدة"

و تترجم المبادرة كذلك انضمام المغرب إلى إعلان الألفية الثالثة للأمم المتحدة المعتمد في سنة 2000 و التزامه ببلوغ أهدافها للتنمية في سنة 2015، و تتطلع المبادرة الوطنية للتنمية البشرية في النهاية على غرار أهداف الألفية الثالثة للتنمية البشرية إلى تحسين مستوى عيش الساكنة من خلال توفير دخل مناسب و تسهيل الولوج إلى الخدمات الأساسية من الماء الصالح للشرب و التطهير السائل و الكهرباء و السكن و التشغيل والتعليم و الصحة.... الخ .

و تعكس المبادرة الوطنية للتنمية البشرية عبر امتدادها الجغرافي و البشري و منهجيتها المتجددة و تنوع برامجها إرادة أكيدة من أجل جعلها أداة حقيقية للتنمية .

"يسجل هذا البرنامج حاليا 5400 مشروع"

و الصحة و قدم الدعم لمشاريع الأنشطة المدرة
للدخل و لعدد من الخدمات السوسيو
ثقافية و الرياضية .

ويعتبر دليل مراكز الحماية الاجتماعية هذا
و الذي وضع بمساهمة من عمالات و أقاليم
الجهة و الجمعيات و المصالح الخارجية للقطاعات
الوزارية ترجمة ملموسة للجهود المبذولة من أجل
توسيع الخدمات الممنوحة للسكان التي توجد في
وضعية هشاشة قصوى على مستوى حاضرة
الدار البيضاء الكبرى .



في مدينة الدار البيضاء قد تم إنجاز ما يزيد
عن 5400 مشروع منذ سنة 2005 .

و يتجسد هذا الورش الملكي الكبير الرامي إلى
محاربة جميع مظاهر الإقصاء الاجتماعي في عدة
برامج من بينها برنامج محاربة الهشاشة القصوى
الذي يتبنى إستراتيجية شاملة تأخذ بعين
الاعتبار الحاجيات الأساسية لكل فئة اجتماعية
تعيش وضعية صعبة .

و من أجل تحقيق تلك الغايات فقد تم
استهداف عشر فئات من الأشخاص ,يوجدون
في وضعية صعبة وهم كالتالي: الشباب بدون
مأوى و الأطفال في وضعية الشارع
و السجناء السابقون بدون موارد و الأطفال
المتخلى عنهم و الأشخاص بدون مأوى
و المختلون عقليا و النساء اللواتي يوجدن في
وضعية هشاشة قصوى و الأشخاص من ذوي
الاحتياجات الخاصة و المسنون بدون موارد
و الأشخاص المصابون بمرض فقدان المناعة
المكتسبة و المدمنون على المخدرات الذين لا
موارد لهم ، و قد أتاح هذا الترتيب تحديد
حاجيات كل فئة واقترح الحلول الكفيلة
للاستجابة لحاجياتها و متطلباتها .

كما ساهم هذا البرنامج الذي يوجد في نهاية
مرحلته الثانية في تحسين ظروف عيش
الأشخاص في وضعية هشاشة قصوى، حيث
مكن من إحداث مراكز استقبال جديدة
و سهل ولوجا واسعا إلى الخدمات الاجتماعية

الأطفال المتخلى عنهم

ظاهرة الأطفال المتخلى عنهم من الظواهر المثيرة للقلق فالأرقام صادمة ومرشحة للإرتفاع خاصة عدد الأطفال الذين يولدون خارج مؤسسة الزواج.

أمام هذه الوضعية الصعبة التي تعيشها هذه الفئة، فإن مراكز حماية الأطفال المتخلى عنهم بجهة الدار البيضاء الكبرى تعمل على التكفل بهم وتمكينهم من الإستفادة من مختلف المرافق والخدمات المقدمة، كما تتولى أطر تربوية مختصة، متابعة الأطفال على المستوى الدراسي والتربوي حتى يتمكنوا من نهج مسار تعليمي عادي في وسط اجتماعي دائم.



مراكز الحماية الإجتماعية المخصصة لفئة الأطفال المتخلى عنهم على مستوى ولاية جهة الدار البيضاء الكبرى

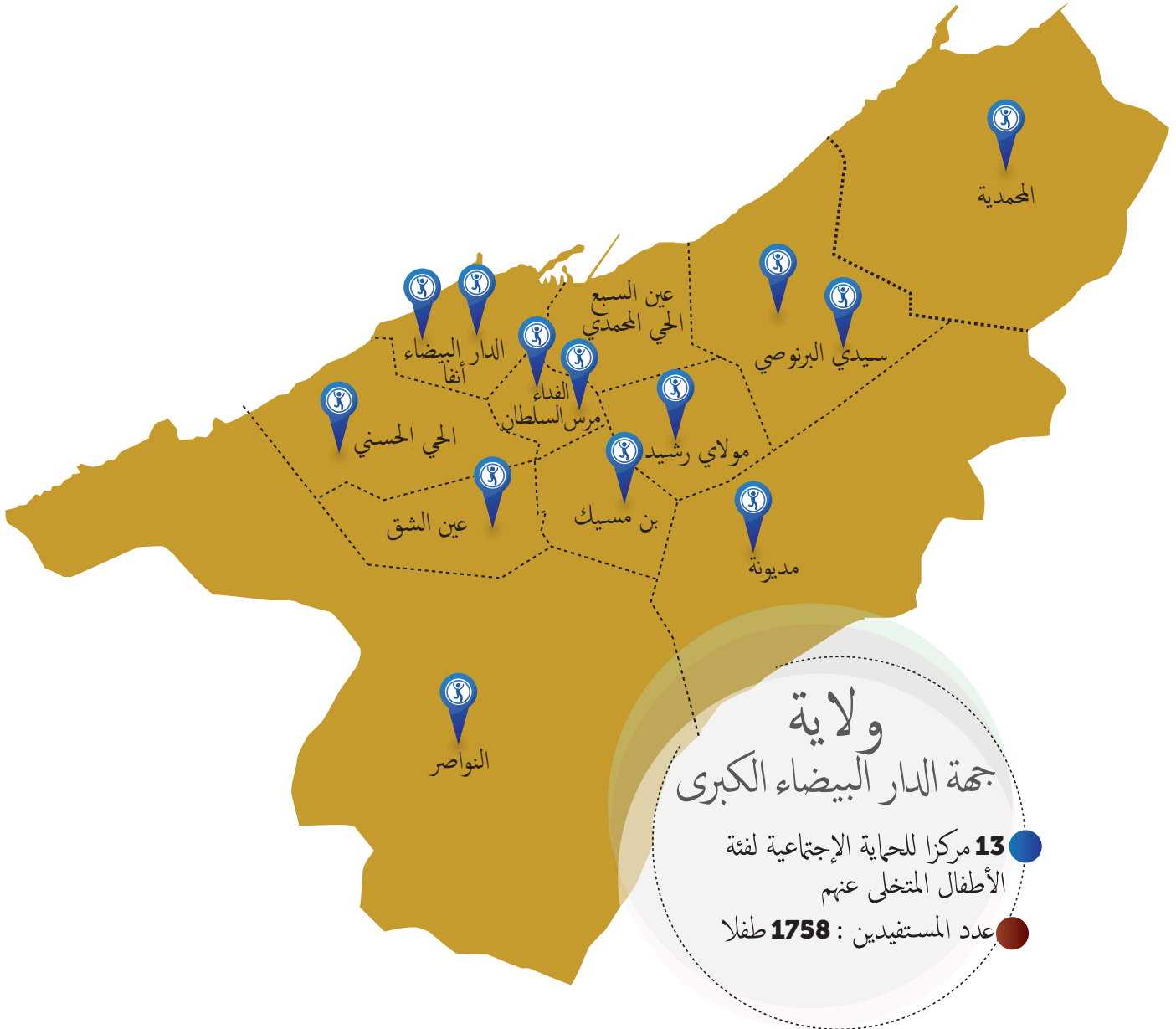

الأطفال المتخلى عنهم

المؤسسة/المركز
روض الاطفال البلدية

الهيئة المسيرة
العصبة المغربية لحماية الطفولة
عمالة مقاطعات الفداء مرس السلطان |مقاطعة الفداء
تاريخ التأسيس 1957
الطاقة الإستيعابية 220 /عدد المستفيدين حاليا 180
الفئة المستهدفة |الأطفال المنحدرين من أسر معوزة



التكفل		بيانات الإتصال	
المستهدفة	الموارد البشرية	العنوان :	تورية التازي
أطفال	الأعوان	ساحة سيدي محمد بن عبد الله	البلدية - درب السلطان الدارالبيضاء
نساء	الأطر التقنية	الرمز البريدي :	20130
رجال	الأطر الإدارية	الهاتف :	0522 28 12 10
الإستقبال	الخدمات	نوعية الإدماج	إعادة الإدماج
180	مؤقت - من الساعة 7h30 إلى 18h30	○○○	○○
		○○○○	
		○○	
		○○	
		○○	

الأطفال المتخلى عنهم

المؤسسة/المركز
دار البنات مولاي ادريس الأول

الجمعية المسيرة
جمعية نور للرعاية الإجتماعية

عمالة مقاطعات الدار البيضاء أنفا مقاطعة أنفا

1973 |

تاريخ التأسيس

272 / عدد المستفيدين حاليا 132 |

الطاقة الإستيعابية

| أطفال يتامى في وضعية هشاشة قصوى

الفئة المستهدفة



بيانات الإتصال

عزيزة بوكريم

العنوان : 103 شارع مولاي ادريس

الأول - حي المستشفيات - الدار البيضاء

الرمز البريدي : 20001

المحمول : 0667 52 27 90

الهاتف : 0522 86 02 05

0522 86 09 28

البريد الإلكتروني: association_nour@hotmail.fr

التكفل	الموارد البشرية		الفئة المستهدفة	
	الأطر الإدارية	الأطر التقنية	الرجال	النساء / أطفال / بنات
إعادة الإدماج	○	○	○	○
نوعية الإدماج	○	○	○	○
الخدمات	○	○	○	○
الإستقبال	○	○	○	○
دائم	○	○	○	○
28	00	04	132	132

- الإجتماعي
- المدرسي
- العائلي
- المؤسساتي
- السوسيو إقتصادي

- التأهيل والتكوين المهني
- التكفل الطبي والإجتماعي
- الإستشارة القانونية والتوجيه
- محو الأمية
- الدعم المدرسي
- الدعم التربوي
- الأنشطة الرياضية
- الأنشطة الترفيهية

- الإيواء
- الإطعام
- غسل الملابس
- المرافق الصحية
- الحضانة
- المطالعة
- الإسعافات الأولية
- الولوجيات
- الأمن و الوقاية

الأطفال المتخلى عنهم

المؤسسة/المركز

مؤسسة الرعاية الإجتماعية الحي الحسني

الجمعية المسيرة

نادي اليونسكو للتواصل الثقافي والإجتماعي

عمالة مقاطعة الحي الحسني |مقاطعة الحي الحسني

تاريخ التأسيس 2009 |

الطاقة الإستيعابية 50 | عدد المستفيدين حاليا 48

الفئة المستهدفة أطفال في وضعية هشاشة قصوى

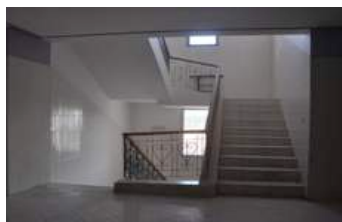

بيانات الإتصال

مبارك داردور

العنوان :شارع مولاي بوشعيب
الرداد - سيدي الخدير - الحي الحسني

الرمز البريدي : 20230

المحمول : 0654 80 55 00

الهاتف : 0522 89 78 00

البريد الإلكتروني: eps-hayhassani@hotmail.com

التكفل	الموارد البشرية		الفئة المستهدفة		الإستقبال	الخدمات	نوعية الإدماج	إعادة الإدماج	
	الأطر التقنية	الأطر الإدارية	رجال	نساء					
	06	07	09	48	دائم		○○○○		<ul style="list-style-type: none"> الإجتماعي المدرسي العائلي المؤسساتي السوسيو إقتصادي
							○○○○		<ul style="list-style-type: none"> التأهيل والتكوين المهني التكفل الطبي والإجتماعي الإستشارة القانونية والتوجيه محو الأمية الدعم المدرسي الدعم التربوي الأنشطة الرياضية الأنشطة الترفيهية
						○○○○			<ul style="list-style-type: none"> الإيواء الإطعام غسل الملابس المرافق الصحية الحضنة المطالعة الإسعافات الأولية الولوجيات الأمن و الوقاية



”فإيماننا القوي، بعبقريتنا الوطنية، وقدرتنا على الابتكار والاجتهاد، وبمواردنا البشرية المؤهلة، المدعومة بعزمنا الراسخ، والمستمدة من قيمنا الأصيلة، وهي الوسائل الحقيقية، التي نعتمدها لبلوغ الأهداف الطموحة، التي حددناها لهذه المبادرة الحيوية“
مقتطف من خطاب صاحب جلالة الملك محمد السادس نصره الله يوم 18 - 5 - 2005

الأشخاص في وضعية إعاقة

تعتبر إشكالية الإعاقة مسألة محورية بجهة الدار البيضاء الكبرى، فقد تم الإهتمام بفئة الأشخاص في وضعية إعاقة من خلال حماية حقوقهم ومحاربة كل أشكال التمييز التي يمكن أن تطالهم، وكذا توفير مؤسسات اجتماعية تستقبلهم وتمكنهم من الإستفادة من الخدمات الإجتماعية والطبية و كذا من الأنشطة الرياضية والترفيهية، كما توفر هذه المؤسسات مجموعة من التكوينات في مجالات متعددة حتى تتمكن من إدماج الشخص في وضعية إعاقة في الحياة الاجتماعية والمهنية.



مراكز الحماية الإجتماعية المخصصة لفئة الأشخاص في وضعية إعاقة على مستوى ولاية جهة الدار البيضاء الكبرى

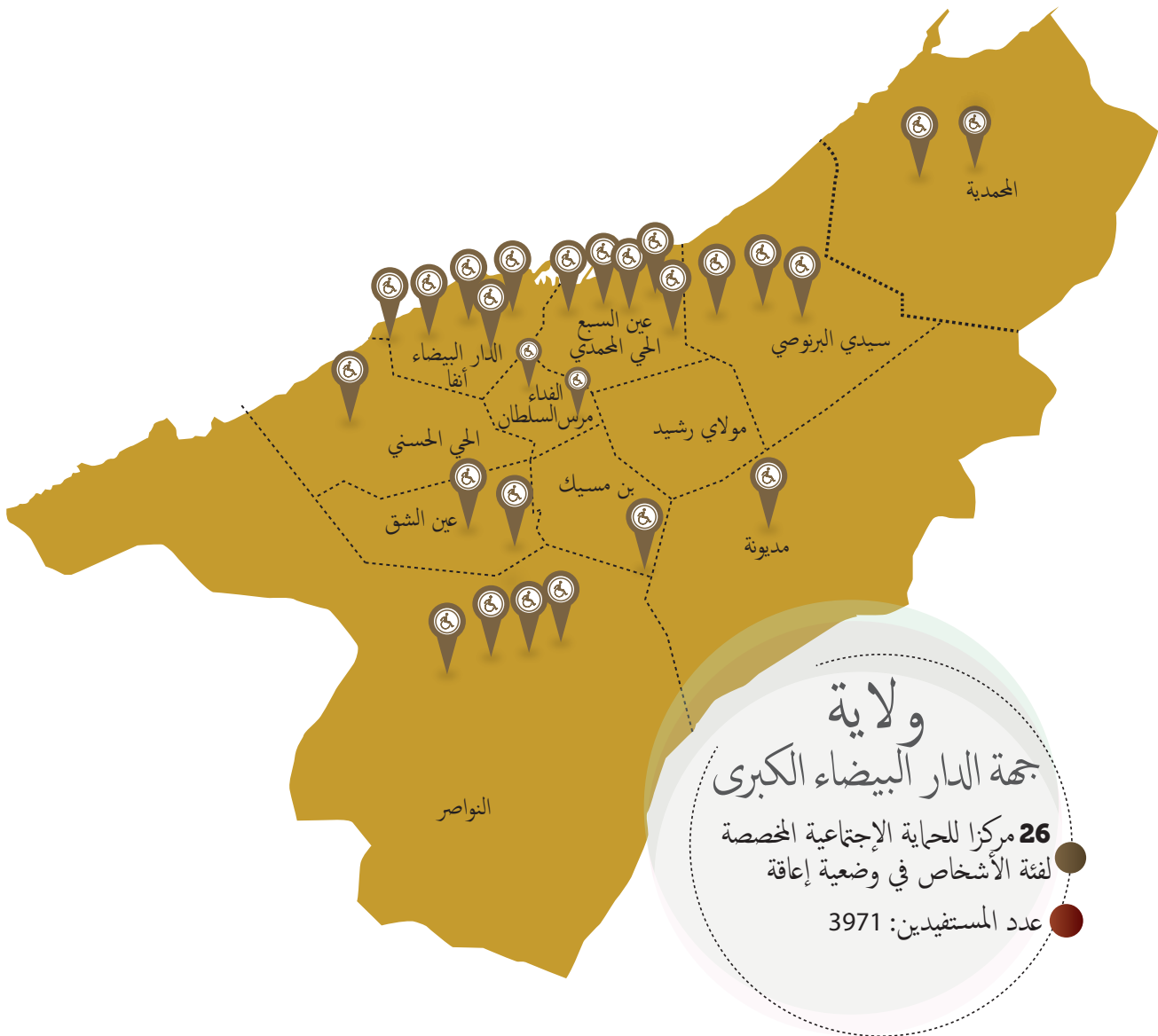

الأشخاص في وضعية إعاقة

المؤسسة/المركز

مركز الإدماج الإجتماعي و المساعدة الطبية و النفسية / بنين

الجمعية المسيرة
جمعية آباء وأصدقاء الأطفال في وضعية إعاقة ذهنية للدار البيضاء (APAEI)

إقليم النواصر | جماعة النواصر

تاريخ التأسيس | 1982

الطاقة الإستيعابية | 300 / عدد المستفيدين حاليا 220

الفئة المستهدفة | أطفال في وضعية إعاقة ذهنية



التكفل	إعادة الإدماج	نوعية الإدماج	الخدمات	الإستقبال	الموارد البشرية			الفئة المستهدفة		
					الأطر الإدارية	الأطر التقنية	الأعووان	رجال	نساء	أطفال/بنين
		○○○		مؤقت			09	25	05	220
		○○○								
		○								
		○○○								

بيانات الإتصال

محمد بودرس

العنوان : أولاد عزوز دوار الحرش - النواصر

الدار البيضاء

الرمز البريدي : 27223

المحمول : 0666 70 14 67

الهاتف : 0522 25 57 11

البريد الإلكتروني : association_fsd@hotmail.com

- الإجتماعي
- المدرسي
- العائلي
- المؤسساتي
- السوسيو إقتصادي

- التأهيل والتكوين المهني
- التكفل الطبي والإجتماعي
- الإستشارة القانونية والتوجيه
- محو الأمية
- الدعم المدرسي
- الدعم التربوي
- الأنشطة الرياضية
- الأنشطة الترفيهية

- الإيواء
- الإطعام
- غسل الملابس
- المرافق الصحية
- الحضنة
- المطالعة
- الإسعافات الأولية
- التكنولوجيات
- الأمن و الوقاية

الأشخاص في وضعية إعاقة

المؤسسة/المركز



إدماج للأطفال ذوي الاحتياجات الخاصة (الأطفال التوحيدين)

الجمعية المسيرة

جمعية إدماج للأطفال ذوي الاحتياجات الخاصة

عمالة مقاطعة الحي الحسني امقاطعة الحي الحسني

2007 |

تاريخ التأسيس

120 / عدد المستفيدين حاليا 96 |

الطاقة الإستيعابية

الأطفال التوحيدين

الفئة المستهدفة



بيانات الإتصال

ادريس إدريسي

العنوان : مدرسة عبد الله بن ياسين، مازولا

شارع 3- الحي الحسني - الدار البيضاء

الرمز البريدي : 20230

المحمول : 0663 68 28 27

الهاتف : 0522 93 83 47

الفئة المستهدفة	الموارد البشرية		التكفل			
	الأطباء التقنية	الأطباء الإدارية	الإستقبال	الخدمات	نوعية الإدماج	إعادة الإدماج
أطفال	04	48	02	مؤقت	○	○
نساء						
رجال						
الأعوان						
الإستقبال						
الخدمات						
نوعية الإدماج						
إعادة الإدماج						

• الإجتماعي

• المدرسي

• العائلي

• المؤسساتي

• السوسيو إقتصادي

• التأهيل والتكوين المهني

• التكفل الطبي والإجتماعي

• الإستشارة القانونية والتوجيه

• محو الأمية

• الدعم المدرسي

• الدعم التربوي

• الأنشطة الرياضية

• الأنشطة الترفيهية

• الإيواء

• الإطعام

• غسل الملابس

• المرافق الصحية

• الحضنة

• المطالعة

• الإسعافات الأولية

• الولوجيات

• الأمن و الوقاية

الأشخاص في وضعية إعاقة

المؤسسة/المركز

مركز المبادرة الوطنية للتنمية البشرية لتأهيل الأشخاص ذوي الإحتياجات الخاصة «التشارك»

الجمعية المسيرة

جمعية دعم مركز المبادرة الوطنية للتنمية البشرية لتأهيل الأشخاص ذوي الإحتياجات الخاصة التشارك

عمالة مقاطعات سيدي البرنوصي | مقاطعة سيدي مومن

تاريخ التأسيس 2009

الطاقة الإستيعابية 500 / عدد المستفيدين حاليا 600

الفئة المستهدفة أشخاص في وضعية إعاقة و بدون موارد



التكفل	نوعية الإدماج	إعادة الإدماج	الخدمات	الإستقبال	الموارد البشرية			الفئة المستهدفة		
					الأطر الإدارية	الأطر التقنية	الأعوان	رجال	نساء	أطفال
	○	○		مؤقت	05	07	13	600		

بيانات الإتصال

*ليلي مغفور
محمد سعيد لغزاوي

العنوان : حي الولاة سيدي مومن

الدار البيضاء

الرمز البريدي : 20640

المحمول : 0615 83 17 08

0661 08 37 70*

- الإجتماعي
- المدرسي
- العائلي
- المؤسساتي
- السوسيو إقتصادي
- التأهيل والتكوين المهني
- التكفل الطبي والإجتماعي
- الإستشارة القانونية والتوجيه
- محو الأمية
- الدعم المدرسي
- الدعم التربوي
- الأنشطة الرياضية
- الأنشطة الترفيهية
- الإيواء
- الإطعام
- غسل الملابس
- المرافق الصحية
- الحضنة
- المطالعة
- الإسعافات الأولية
- الولوجيات
- الأمن و الوقاية

الأشخاص في وضعية إعاقة

المؤسسة/المركز

مركز التكفل بالأطفال التوحديين

الجمعية المسيرة

الجمعية المغربية للإنصات و الإنماء الشخصي

عمالة مقاطعات عين السبع المحمدي |مقاطعة عين السبع

2010 |

50 / عدد المستفيدين حاليا |

الأطفال التوحديين

تاريخ التأسيس

الطاقة الإستيعابية

الفئة المستهدفة



بيانات الإتصال

محمد كيماي

العنوان : المدرسة الابتدائية ابن

عبد الربيع، حي عكاشة - عين السبع

الدار البيضاء

الرمز البريدي : 20250

المحمول : 0677 61 05 07

التكفل	الإستقبال	الخدمات	نوعية الإدماج	إعادة الإدماج	الموارد البشرية		الفئة المستهدفة
					الأطر التقنية	الأطر الإدارية	أطفال
			○	○	مؤقت / من الساعة 8h30 إلى 16h30	03	39
			○	○		14	
			○			02	
		○					
		○					

- الإجتماعي
- المدرسي
- العائلي
- المؤسساتي
- السوسيو إقتصادي

- التأهيل والتكوين المهني
- التكفل الطبي والإجتماعي
- الإستشارة القانونية والتوجيه
- محو الأمية
- الدعم المدرسي
- الدعم التربوي
- الأنشطة الرياضية
- الأنشطة الترفيهية

- الإيواء
- الإطعام
- غسل الملابس
- المرافق الصحية
- الحضنة
- المطالعة
- الإسعافات الأولية
- الولوجيات
- الأمن و الوقاية

الأشخاص في وضعية إعاقة

المؤسسة/المركز
مركز الإستقبال الشروق

الجمعية المسيرة

جمعية إغاثة الأطفال التوحدين

إقليم النواصر جماعة بوسكورة

تاريخ التأسيس 2007

الطاقة الإستيعابية 100 / عدد المستفيدين حاليا 34

الفئة المستهدفة الأطفال التوحدين



بيانات الإتصال

بن يحيى فرج

العنوان : دوار أولاد بن عامر، الطريق 109

بوسكورة-الدار البيضاء

الرمز البريدي : 20180

المحمول : 06 61 43 00 05

الهااتف : 05 22 59 06 97

الفئة المستهدفة	الموارد البشرية		التكفل			
	الاعوان	الأطر التقنية	الإستقبال	الخدمات	نوعية الإدماج	إعادة الإدماج
أطفال	08	30	مؤقت		○	○
نساء						
رجال						
الإعاقات						
الاعوان						
الأطر التقنية						
الأطر الإدارية						
الإستقبال						
الخدمات						
نوعية الإدماج						
إعادة الإدماج						

- الإجتماعي
- المدرسي
- العائلي
- المؤسساتي
- السوسيو إقتصادي

- التأهيل والتكوين المهني
- التكفل الطبي والإجتماعي
- الإستشارة القانونية والتوجيه
- محو الأمية
- الدعم المدرسي
- الدعم التربوي
- الأنشطة الرياضية
- الأنشطة الترفيهية

- الإيواء
- الإطعام
- غسل الملابس
- المرافق الصحية
- الحضنة
- المطالعة
- الإسعافات الأولية
- الولوجيات
- الأمن و الوقاية

الأشخاص في وضعية إعاقة

المؤسسة/المركز

المركز الطبي التربوي المبكر

الجمعية المسيرة

جمعية آباء وأصدقاء الأطفال في وضعية إعاقة ذهنية

عمالة مقاطعات الدار البيضاء أنفا | مقاطعة أنفا

تاريخ التأسيس | 1984

الطاقة الإستيعابية | 100/ عدد المستفيدين حاليا

الفئة المستهدفة | أطفال في وضعية إعاقة ذهنية



بيانات الإتصال

فاطمة الورد

العنوان: 68، شارع 9 أبريل المعاريف

الدار البيضاء

الرمز البريدي: 20100

المحمول: 0662 77 43 09

الهاتف: 0522 25 81 43

الفاكس: 0522 25 57 11

البريد الإلكتروني: association_fsd@hotmail.com

التكفل	نوعية الإدماج	إعادة الإدماج	الموارد البشرية			الفئة المستهدفة				
			الإستقبال	الخدمات	الأطر الإدارية	الأطر التقنية	الأعوان	رجال	نساء	أطفال
	○	○	مؤقت			05	15	12		70
	○	○		○						
	○	○		○						
	○	○		○						
	○	○		○						

- الإجتماعي
- المدرسي
- العائلي
- المؤسساتي
- السوسيو إقتصادي

- التأهيل والتكوين المهني
- التكفل الطبي والإجتماعي
- الإستشارة القانونية والتوجيه
- محو الأمية
- الدعم المدرسي
- الدعم التربوي
- الأنشطة الرياضية
- الأنشطة الترفيهية

- الإيواء
- الإطعام
- غسل الملابس
- المرافق الصحية
- الحضنة
- المطالعة
- الإسعافات الأولية
- الولوجيات
- الأمن و الوقاية

الأشخاص في وضعية إعاقة

المؤسسة/المركز

اليوسفية للمقعدين والمعطوبين فرع المحمدية

الجمعية المسيرة

الجمعية اليوسفية للمقعدين والمعطوبين فرع المحمدية

عمالة المحمدية الجماعة الحضرية للمحمدية

تاريخ التأسيس 2010

الطاقة الإستيعابية 20 / عدد المستفيدين حاليا 201

الفئة المستهدفة أشخاص ذوي إعاقة حركية و بدون موارد



بيانات الإتصال

محمد عماري

العنوان : راشيدية 1، الرقم 156 المحمدية

الرمز البريدي : 28800

المحمول : 06 71 50 61 18

التكفل

الفئة المستهدفة	الموارد البشرية		التكفل			
	الأطر الإدارية	الأطر التقنية	الإستقبال	الخدمات	نوعية الإدماج	إعادة الإدماج
أطفال	02	---	مؤقت			
نساء	06					
رجال						
الأعوان						
الإستقبال						
الخدمات						
نوعية الإدماج						
إعادة الإدماج						

- الإجتماعي
- المدرسي
- العائلي
- المؤسساتي
- السوسيو إقتصادي

- التأهيل والتكوين المهني
- التكفل الطبي والإجتماعي
- الإستشارة القانونية والتوجيه
- محو الأمية
- الدعم المدرسي
- الدعم التربوي
- الأنشطة الرياضية
- الأنشطة الترفيهية

- الإيواء
- الإطعام
- غسل الملابس
- المرافق الصحية
- الحضنة
- المطالعة
- الإسعافات الأولية
- الولوجيات
- الأمن و الوقاية

الأشخاص في وضعية إعاقة

المؤسسة/المركز

اليوسفية الوطنية للمقعدين و المعطوبين

الجمعية المسيرة

الجمعية اليوسفية الوطنية للمقعدين و المعطوبين

عمالة مقاطعات عين السبع الحي المحمدي إمقاطعة عين السبع

1958 |

تاريخ التأسيس

120 / عدد المستفيدين حاليا 100

الطاقة الإستيعابية

| أشخاص ذوي إعاقة حركية و بدون موارد

الفئة المستهدفة



التكفل	الموارد البشرية		الفئة المستهدفة	
	الأطر الإدارية	الأطر التقنية	الأعووان	الجنس
إعادة الإدماج	02	---	01	نساء
نوعية الإدماج	مؤقت			أطفال/بنين
الخدمات				رجال
الإستقبال				

بيانات الإتصال

عبد المجيد أودلي
خديجة شتكوني

العنوان : 123 مكر، حي عكاشة عين

السبع الدار البيضاء

الرمز البريدي : 20570

المحمول : 0610 14 17 97

البريد الإلكتروني: khadija_01@hotmail.com

- الإجتماعي
- المدرسي
- العائلي
- المؤسساتي
- السوسيو إقتصادي
- التأهيل والتكوين المهني
- التكفل الطبي والإجتماعي
- الإستشارة القانونية والتوجيه
- محو الأمية
- الدعم المدرسي
- الدعم التربوي
- الأنشطة الرياضية
- الأنشطة الترفيهية
- الإيواء
- الإطعام
- غسل الملابس
- المرافق الصحية
- الحضنة
- المطالعة
- الإسعافات الأولية
- الولوجيات
- الأمن و الوقاية

الأشخاص في وضعية إعاقة

المؤسسة/المركز
فضاء العيش للشباب ذوي الإحتياجات الخاصة

الجمعية المسيرة
الجمعية المغربية لقرى الأطفال المسعفين (SOS)

إقليم نواصر
الجماعة القروية أولاد عزوز

تاريخ التأسيس
2002

الطاقة الإستيعابية
36 / عدد المستفيدين حاليا 43
الفئة المستهدفة
أطفال في وضعية إعاقة و متخلى عنهم

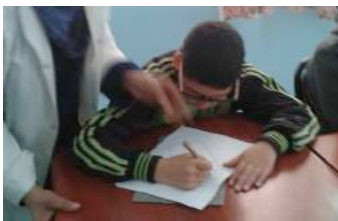

بيانات الإتصال

المصطفى ياقوتي

العنوان : قرى الأطفال SOS دوار فكري

20200 دار بوعدة-الدار البيضاء

الرمز البريدي : 27223

المحمول : 0662 72 35 44

الهاتف : 0522 89 06 18

البريد الإلكتروني : lieudevie@vesosmaroc.org

الفئة المستهدفة	الموارد البشرية	التكفل		الإستقبال	الخدمات	نوعية الإدماج	إعادة الإدماج	
		الأطر التقنية	الأطر الإدارية					
أطفال	دائم	04	09	02	○	○	○	○
نساء								
رجال								
الأعوان								
الإستقبال								
الخدمات								
نوعية الإدماج								
إعادة الإدماج								

- الإجتماعي
- المدرسي
- العائلي
- المؤسساتي
- السوسيو إقتصادي

- التأهيل والتكوين المهني
- التكفل الطبي والإجتماعي
- الإستشارة القانونية والتوجيه
- محو الأمية
- الدعم المدرسي
- الدعم التربوي
- الأنشطة الرياضية
- الأنشطة الترفيهية

- الإيواء
- الإطعام
- غسل الملابس
- المرافق الصحية
- الحضنة
- المطالعة
- الإسعافات الأولية
- الولوجيات
- الأمن و الوقاية

الأشخاص في وضعية إعاقة

المؤسسة/المركز

مركز التنمية الدامجة ودعم البحث في الإعاقة

الجمعية المسيرة

جمعية مركز التنمية الدامجة ودعم البحث في الإعاقة

عمالة مقاطعات بن امسيك | مقاطعة بن مسيك

تاريخ التأسيس | 2012

الطاقة الإستيعابية | 150/عدد المستفيدين حاليا 100

الفئة المستهدفة | أشخاص ذوي إعاقة حركية و بدون موارد



الفئة المستهدفة	الموارد البشرية		الإستقبال	الخدمات	التكفل		
	الأطر التقنية	الأطر الإدارية			نوعية الإدماج	إعادة الإدماج	
أطفال	100	---	18	09	مؤقت	○	○
نساء							
رجال							
الأعوان							
الخدمات							
نوعية الإدماج							
إعادة الإدماج							

بيانات الإتصال

محمد الخاديري

العنوان : السالمية 2، الزنقة 2، حي

الأندلس، الدار البيضاء

الرمز البريدي : 2070

المحمول : 06 61 32 75 08

الهاتف : 05 22 56 21 55

- الإجتماعي
- المدرسي
- العائلي
- المؤسساتي
- السوسيو إقتصادي

- التأهيل والتكوين المهني
- التكفل الطبي والإجتماعي
- الإستشارة القانونية والتوجيه
- محو الأمية
- الدعم المدرسي
- الدعم التربوي
- الأنشطة الرياضية
- الأنشطة الترفيهية

- الإيواء
- الإطعام
- غسل الملابس
- المرافق الصحية
- الحضنة
- المطالعة
- الإسعافات الأولية
- الولوجيات
- الأمن و الوقاية

الأشخاص في وضعية إعاقة

المؤسسة/المركز

مركز الأطفال المعاقين ذهنيا و حركيا (AMI) 

الجمعية المسيرة

الوادية المغربية للأطفال المعاقين ذهنيا و حركيا (AMI)
عمالة مقاطعات الدار البيضاء أنفا | مقاطعة أنفا

تاريخ التأسيس | 2011

الطاقة الإستيعابية | 120 / عدد المستفيدين حاليا 75

الفئة المستهدفة | الأطفال في وضعية إعاقة ذهنية و جسدية



بيانات الإتصال

لبنى الشريف الكانوني

رشيد مكوار

العنوان: 45 شارع أحمد الشرقي فيلودروم

الدار البيضاء

الرمز البريدي: 20000

المحمول: 0661 21 08 42

0661 49 35 72

البريد الإلكتروني: amimaroc@gmail.com

rachid.mekouar@gmail.com



التكفل	نوعية الإدماج	إعادة الإدماج	الخدمات	الإستقبال	الموارد البشرية			الفئة المستهدفة
					الأطر الإدارية	الأطر التقنية	الأعووان	رجال
	○	○			05	15	03	75
					مؤقت/ من الإثنين إلى الجمعة من 9h00 إلى 16h00			

- الإجتماعي
- المدرسي
- العائلي
- المؤسساتي
- السوسيو إقتصادي
- التأهيل والتكوين المهني
- التكفل الطبي والإجتماعي
- الإستشارة القانونية والتوجيه
- محو الأمية
- الدعم المدرسي
- الدعم التربوي
- الأنشطة الرياضية
- الأنشطة الترفيهية
- الإيواء
- الإطعام
- غسل الملابس
- المرافق الصحية
- الحضنة
- المطالعة
- الإسعافات الأولية
- الولوجيات
- الأمن و الوقاية

الأشخاص المسنون بدون موارد

بفعل مجموعة من المتغيرات المجتمعية ومع تطور فهم الاحتياجات النفسية والاجتماعية للأشخاص المسنين، فقد تم إحداث مراكز متخصصة لرعاية هذه الفئة تستقبلهم وتمكنهم من الاستفادة من مختلف الخدمات ذات الطابع الطبي والاجتماعي مع مراعاة إدماجهم عبر مختلف الأنشطة سوسيوترفيهية.



مراكز الحماية الإجتماعية المخصصة لفئة الأشخاص المسنون بدون موارد على مستوى ولاية جهة الدار البيضاء الكبرى



الأشخاص المسنون بدون موارد

المؤسسة/المركز

المركز الإجتماعي دار الخير تيط مليل / وحدة الأشخاص المسنين

الجمعية المسيرة

جمعية دعم المركز الإجتماعي دار الخير تيط مليل

إقليم مديونة | الجماعة القروية سيدي حجاج واد حصار

تاريخ التأسيس | 1999

الطاقة الإستيعابية | 216 / عدد المستفيدين حاليا 121

الفئة المستهدفة | الأشخاص المسنون في وضعية صعبة



بيانات الإتصال

المصطفى السريدي

العنوان : الجماعة القروية سيدي حجاج

واد حصار - إقليم مديونة

الرمز البريدي : 29490

المحمول : 0660 11 64 74

البريد الإلكتروني : centretitmelli@gmail.com

التكفل	الموارد البشرية		السكان المستهدفين		الإستقبال	الخدمات	نوعية الإدماج	إعادة الإدماج	
	الأطر التقنية	الأطر الإدارية	رجال	نساء					
	19	41	27	67	54				<ul style="list-style-type: none"> الإجتماعي المدرسي العائلي المؤسساتي السوسيو إقتصادي
									<ul style="list-style-type: none"> التأهيل والتكوين المهني التكفل الطبي والإجتماعي الإستشارة القانونية والتوجيه محو الأمية الدعم المدرسي الدعم التربوي الأنشطة الرياضية الأنشطة الترفيهية
									<ul style="list-style-type: none"> الإيواء الإطعام غسل الملابس المرافق الصحية الحضانة المطالعة الإسعافات الأولية الولوجيات الأمن و الوقاية

الأشخاص المسنون بدون موارد

المؤسسة/المركز
دار المسنين

الجمعية المسيرة

جمعية نور للرعاية الإجتماعية

عمالة مقاطعة عين الشق | مقاطعة عين الشق

تاريخ التأسيس | 1975

الطاقة الإستيعابية | 64 / عدد المستفيدين حاليا 41

الفئة المستهدفة | الأشخاص المسنون في وضعية صعبة



التكفل	الموارد البشرية		السكان المستهدفين	
	الأطباء التقنية	الأطباء الإدارية	الأعوان	رجال نساء أطفال
إعادة الإدماج	04	---	14	41
نوعية الإدماج	○	○	○	○
الخدمات	○	○	○	○
الإستقبال	○	○	○	○
دائم	○	○	○	○

بيانات الإتصال

العقيد السعيد

العنوان : شارع الدورة عين الشق

الدار البيضاء

الرمز البريدي : 20470

المحمول : 0661 14 42 53

الهاتف : 0612 15 55 81

البريد الإلكتروني : association_nour@hotmail.fr

• الإجتماعي

• المدرسي

• العائلي

• المؤسساتي

• السوسيو إقتصادي

• التأهيل والتكوين المهني

• التكفل الطبي والإجتماعي

• الإستشارة القانونية والتوجيه

• محو الأمية

• الدعم المدرسي

• الدعم التربوي

• الأنشطة الرياضية

• الأنشطة الترفيهية

• الإيواء

• الإطعام

• غسل الملابس

• المرافق الصحية

• الحضانة

• المطالعة

• الإسعافات الأولية

• الولوجيات

• الأمن و الوقاية

الأشخاص المسنون بدون موارد

المؤسسة/المركز
مركز التنمية البشرية للأشخاص المسنين

الجمعية المسيرة

جمعية دعم و تسيير مركز التنمية البشرية للأشخاص المسنين

عمالة مقاطعات سيدي البرنوصي |مقاطعة سيدي البرنوصي

تاريخ التأسيس 2008

الطاقة الإستيعابية 400 / عدد المستفيدين حاليا 400

الفئة المستهدفة الأشخاص المسنون في وضعية صعبة



التكفل	الموارد البشرية			السكان المستهدفين	
	الأطر الإدارية	الأطر التقنية	الأعوان	رجال	نساء
إعادة الإدماج	○	○			
نوعية الإدماج	○	○			
الخدمات	○	○			
الإستقبال	○	○			
مؤقت					
				02	02
				06	06
				400	400
				أطفال	أطفال

بيانات الإتصال

فاطمة عفان

الحاج الذهبي

العنوان : حي الكثافة - سيدي البرنوصي

الدار البيضاء

الرمز البريدي : 20600

المحمول : 0661 16 94 61

- الإجتماعي
- المدرسي
- العائلي
- المؤسساتي
- السوسيو إقتصادي

- التأهيل والتكوين المهني
- التكفل الطبي والإجتماعي
- الإستشارة القانونية والتوجيه
- محو الأمية
- الدعم المدرسي
- الدعم التربوي
- الأنشطة الرياضية
- الأنشطة الترفيهية

- الإيواء
- الإطعام
- غسل الملابس
- المرافق الصحية
- الحضانة
- المطالعة
- الإسعافات الأولية
- الولوجيات
- الأمن و الوقاية

الأشخاص المسنون بدون موارد

المؤسسة/المركز
مركز الأشخاص المسنين

الجمعية المسيرة
جمعية حوار

عمالة مقاطعات الدار البيضاء أنفا | مقاطعة أنفا

تاريخ التأسيس | 2010

الطاقة الإستيعابية | 200 / عدد المستفيدين حاليا 1244

الفئة المستهدفة | الأشخاص المسنون في وضعية صعبة



بيانات الإتصال

ليلي الركيك

العنوان : زاوية شارع طانطان والمهدي بن
بركة الهانك الدار البيضاء
الرمز البريدي : 19019
المحمول : 0661 49 61 32
0649 15 35 66
البريد الإلكتروني : eds.elhank@gmail.com

السكان المستهدفين			التكفل			بيانات الإتصال			
أطفال	نساء	رجال	الأعوان	الأطر التقنية	الأطر الإدارية		الإستقبال	الخدمات	نوعية الإدماج
735	509	04	08	04	مؤقت	<ul style="list-style-type: none"> الاجتماعي المدرسي العائلي المؤسساتي السوسيو إقتصادي 	<ul style="list-style-type: none"> التأهيل والتكوين المهني التكفل الطبي والاجتماعي الإستشارة القانونية والتوجيه محو الأمية الدعم المدرسي الدعم التربوي الأنشطة الرياضية الأنشطة الترفيهية 	<ul style="list-style-type: none"> الإيواء الإطعام غسل الملابس المرافق الصحية الحضانة المطالعة الإسعافات الأولية الولوجيات الأمن و الوقاية 	



المملكة العربية السعودية للتنمية البشرية
Institut National pour le Développement Humain

مركز الترويض الطبي للأشخاص المعاقين
Centre de Rééducation pour les Personnes Handicapées



”فإن طموحي الكبير، الذي هو طموحك شعبي العزيز، يستهدف الارتقاء
بمؤشرات التنمية البشرية لوطننا العزيز إلى مستوى البلدان المتقدمة“
مقتطف من خطاب صاحب جلالة الملك محمد السادس نصره الله يوم 18 - 5 - 2005



نساء في وضعية هشاشة قصوى

النساء في وضعية هشاشة خاصة منهن
الأمهات العازبات، ظاهرة مثيرة
للجدل، وتعتبر مراكز استقبال وإيواء
النساء في وضعية صعبة من أهم الحلول
الممكنة لاحتواء هذه الظاهرة من خلال
استقبالهن و الإستماع إليهن وإيوائهن
وكذا استفادتهن من مختلف المرافق و
الخدمات التي توفرها هذه المراكز.

مراكز الحماية الإجتماعية المخصصة لفئة نساء في وضعية هشاشة قصوى على مستوى ولاية جهة الدار البيضاء الكبرى



نساء في وضعية هشاشة قصوى

المؤسسة/المركز
مركز التنمية البشرية

الجمعية المسيرة

الجمعية المغربية لقرى الأطفال المسعفين

عمالة مقاطعات عين السبع الحي المحمدي | مقاطعة الصخور السوداء

2007 |

تاريخ التأسيس

145 / عدد المستفيدين حاليا

الطاقة الإستيعابية

نساء في وضعية صعبة

الفئة المستهدفة



التكفل		الموارد البشرية			السكان المستهدفين				
إعادة الإدماج	نوعية الإدماج	الخدمات	الإستقبال	الأطر الإدارية	الأطر التقنية	الأعوان	رجال	نساء	أطفال
○ ○ ○ ○ ○	○ ○ ○ ○ ○	○ ○ ○ ○ ○	○ ○ ○ ○ ○	○ ○ ○ ○ ○	○ ○ ○ ○ ○	○ ○ ○ ○ ○	○ ○ ○ ○ ○	○ ○ ○ ○ ○	○ ○ ○ ○ ○
○ ○ ○ ○ ○	○ ○ ○ ○ ○	○ ○ ○ ○ ○	○ ○ ○ ○ ○	○ ○ ○ ○ ○	○ ○ ○ ○ ○	○ ○ ○ ○ ○	○ ○ ○ ○ ○	○ ○ ○ ○ ○	○ ○ ○ ○ ○
○ ○ ○ ○ ○	○ ○ ○ ○ ○	○ ○ ○ ○ ○	○ ○ ○ ○ ○	○ ○ ○ ○ ○	○ ○ ○ ○ ○	○ ○ ○ ○ ○	○ ○ ○ ○ ○	○ ○ ○ ○ ○	○ ○ ○ ○ ○
○ ○ ○ ○ ○	○ ○ ○ ○ ○	○ ○ ○ ○ ○	○ ○ ○ ○ ○	○ ○ ○ ○ ○	○ ○ ○ ○ ○	○ ○ ○ ○ ○	○ ○ ○ ○ ○	○ ○ ○ ○ ○	○ ○ ○ ○ ○

بيانات الإتصال

مولودة الصابري

العنوان : حي جمال، مقبرة الشهداء

الدار البيضاء

الرمز البريدي : 20352

المحمول : 06 62 72 35 11

البريد الإلكتروني: prfchouhada@vesmaroc.com

• الإجتماعي

• المدرسي

• العائلي

• المؤسساتي

• السوسيو إقتصادي

• التأهيل والتكوين المهني

• التكفل الطبي والإجتماعي

• الإستشارة القانونية والتوجيه

• محو الأمية

• الدعم المدرسي

• الدعم التربوي

• الأنشطة الرياضية

• الأنشطة الترفيهية

• الإيواء

• الإطعام

• غسل الملابس

• المرافق الصحية

• الحضنة

• المطالعة

• الإسعافات الأولية

• الولوجيات

• الأمن و الوقاية

نساء في وضعية هشاشة قصوى

المؤسسة/المركز
المؤسسة الوطنية للتضامن مع النساء في وضعية صعبة (INSAF)

الجمعية المسيرة
جمعية إنصاف (INSAF)

عمالة مقاطعة الحي الحسني | مقاطعة الحي الحسني

تاريخ التأسيس | 1999

الطاقة الإستيعابية | 42 / المستفيدون الحاليون | 19 نساء - 10 أطفال

الفئة المستهدفة | أمهات عازبات



السكان المستهدفين والمستفيدين		الموارد البشرية		التكفل		
أطفال / رضع	نساء	رجال	الأعوان	الأطر التقنية	الأطر الإدارية	الإستقبال
10	19		10	21	05	مؤقت / خمسة أشهر
						الخدمات
						نوعية الإدماج
						إعادة الإدماج

بيانات الإتصال

هدى البراحي

العنوان : تجزئة خالد مجموعة السكنية

رقم 10 سيدي الخدير الدار البيضاء

الرمز البريدي : 20230

المحمول : 0661 49 40 06

الهاتف : 0522 90 74 30

- الإجتماعي
- المدرسي
- العائلي
- المؤسساتي
- السوسيو إقتصادي

- التأهيل والتكوين المهني
- التكفل الطبي والإجتماعي
- الإستشارة القانونية والتوجيه
- محو الأمية
- الدعم المدرسي
- الأنشطة المدررة للدخل
- الأنشطة الرياضية
- الأنشطة الترفيهية

- الإيواء
- الإطعام
- غسل الملابس
- المرافق الصحية
- الحضانة
- المطالعة
- الإسعافات الأولية
- الولوجيات
- الأمن و الوقاية

نساء في وضعية هشاشة قصوى

المؤسسة/المركز
المركز الإجتماعي للأم والطفل

الجمعية المسيرة
جمعية مواساة لدعم الأرامل
عمالة مقاطعات سيدي البرنوصي | مقاطعة سيدي البرنوصي
تاريخ التأسيس | 2012
الطاقة الإستيعابية | 139 / عدد المستفيدين حاليا | 104
الفئة المستهدفة | أرامل في وضعية صعبة و أمهات عازبات



السكان المستهدفين	الموارد البشرية	التكفل		
		الإستقبال	الخدمات	إعادة الإدماج
أطفال	الأطر التقنية	مؤقت/ مابين 07 حتى 15 يوم	○	○
نساء	الأطر الإدارية		○	○
رجال	الأعوان		○	○
104	03 09 03		○	○

بيانات الإتصال
مليقة الفد
عائشة بوكرين
العنوان: حي الفرح، العالية المحمدية
الرمز البريدي: 28810
المحمول: 0660 99 11 62
0660 62 40 61
الهاتف : 0523 32 43 15
البريد الإلكتروني : aichablog7@hotmail.fr

- الإجتماعي
- المدرسي
- العائلي
- المؤسساتي
- السوسيو إقتصادي
- التأهيل والتكوين المهني
- التكفل الطبي والإجتماعي
- الإستشارة القانونية والتوجيه
- محو الأمية
- الدعم المدرسي
- الأنشطة المدرسة للدخل
- الأنشطة الرياضية
- الأنشطة الترفيهية
- الإيواء
- الإطعام
- غسل الملابس
- المرافق الصحية
- الحضنة
- المطالعة
- الإسعافات الأولية
- الولوجيات
- الأمن و الوقاية

نساء في وضعية هشاشة قصوى



المؤسسة/المركز
مركز التنمية البشرية لاستقبال و تأهيل النساء في وضعية صعبة

الجمعية المسيرة
جمعية دعم و تسيير مركز التنمية البشرية لاستقبال و تأهيل النساء في وضعية صعبة
عمالة مقاطعات سيدي البرنوصي | مقاطعة سيدي البرنوصي
تاريخ التأسيس | 2009
الطاقة الإستيعابية | 140 / عدد المستفيدات حاليا 140
الفئة المستهدفة | نساء في وضعية صعبة



السكان المستهدفين					التكفل				
أطفال	نساء	رجال	الأعوان	الأطر التقنية	الأطر الإدارية	الإستقبال	الخدمات	نوعية الإدماج	إعادة الإدماج
82			03	05	02	مؤقت			○
								○	○
								○	○
								○	○
							○		
							○		
							○		
							○		
							○		
							○		

بيانات الإتصال
*بياتريس بالوباد
**سعيدة ويسعدان
العنوان: أمل 4 سيدي البرنوصي
الدار البيضاء
الرمز البريدي: 20400
المحمول: *0661 18 09 15
**0670 21 64 42

- الإجتماعي
- المدرسي
- العائلي
- المؤسساتي
- السوسيو إقتصادي
- التأهيل والتكوين المهني
- التكفل الطبي والإجتماعي
- الإستشارة القانونية والتوجيه
- محو الأمية
- الدعم المدرسي
- الأنشطة المدرة للدخل
- الأنشطة الرياضية
- الأنشطة الترفيهية
- الإيواء
- الإطعام
- غسل الملابس
- المرافق الصحية
- الحضنة
- المطالعة
- الإسعافات الأولية
- الولوجيات
- الأمن و الوقاية



”فإن المبادرة التي نطلقها اليوم، ينبغي أن تركز على المواطنة الفاعلة والصادقة. وأن تعتمد سياسة خلاقة، تجمع بين الطموح والواقعية والفعالية مجسدة في برامج عملية مضبوطة ومندمجة“

مقتطف من خطاب صاحب جلالة الملك محمد السادس نصره الله يوم 18 - 5 - 2005

شباب بدون مأوى وأطفال في وضعية الشارع

أصبحت ظاهرة الشباب بدون مأوى وأطفال الشوارع من الظواهر السلبية التي تثير القلق خصوصا أمام تناميها، هذه الفئة التي تعيش وضعية صعبة تجدها على الأرصفة وفي الحدائق العمومية لاملجأ ولا مسكن لها تتخذ بعض البنايات المهجورة مكانا للمبيت. أشخاص يفرشون الأرض ويلتحفون السماء، هم ضحايا عوامل مجتمعية و اقتصادية متعددة. لاحتواء هذا الوضع تحاول مختلف مراكز الحماية الاجتماعية تقديم المأوى و الإطعام و كذا الرعاية الطبية والنفسية لهذه الفئة الهشة مع توجيه قانوني واجتماعي لبعض الحالات مع الحرص على تعليمهم وتكوينهم مهنيا قصد إدماجهم السوسيو اقتصادي.



مراكز الحماية الإجتماعية المخصصة لفئة شباب بدون مأوى وأطفال في وضعية الشارع على مستوى ولاية جهة الدار البيضاء الكبرى



شباب بدون مأوى وأطفال في وضعية الشارع



المؤسسة/المركز
مركز ساعة فرح

الجمعية المسيرة

جمعية ساعة الفرحة

عمالة مقاطعات عين السبع الحي المحمدي | مقاطعة الصخور السوداء

تاريخ التأسيس | 1959

الطاقة الإستيعابية | 7142 / عدد المستفيدين حاليا 7142
الفئة المستهدفة | شباب في وضعية صعبة



التكفل	الموارد البشرية		السكان المستهدفين	
	الأطر الإدارية	الأطر التقنية	الاعوان	الجنس
إعادة الإدماج	12	06	20	أطفال
نوعية الإدماج	مؤقت			نساء
الخدمات				رجال
الإستقبال				

بيانات الإتصال

كريم القرش

عنوان : 5 زقة عباس الجيراوي بيلفدير

الدار البيضاء

الرمز البريدي 20350

المحمول : 0661 07 25 40

الهاتف : 0522 41 93 00

البريد الإلكتروني: karim.elkerch@heurejoyeuse.ma

- الإجتماعي
- المدرسي
- العائلي
- المؤسساتي
- السوسيو إقتصادي

- التأهيل والتكوين المهني
- التكفل الطبي والإجتماعي
- الإستشارة القانونية والتوجيه
- محو الأمية
- الدعم المدرسي
- الدعم التربوي
- الأنشطة الرياضية
- الأنشطة الترفيهية

- الإيواء
- الإطعام
- غسل الملابس
- المرافق الصحية
- الحضنة
- المطالعة
- الإسعافات الأولية
- الولوجيات
- الأمن و الوقاية

شباب بدون مأوى وأطفال في وضعية الشارع

المؤسسة/المركز

مؤسسة الإسعاف الإجتماعي المتنقل

الجمعية المسيرة

جمعية تسيير مؤسسة الإسعاف الإجتماعي (Samu social)

عمالة مقاطعات الدار البيضاء أنفا | مقاطعة أنفا

تاريخ التأسيس | 2005

الطاقة الإستيعابية 32 / عدد المستفيدين حاليا | 32
الفئة المستهدفة | اشباب بدون مأوى وأطفال شوارع



بيانات الإتصال

باهوس وفاء

عنوان : 5, زنقة عين يفرن شارع عين

تاوجتات بوركون

الرمز البريدي : 20050

المحمول : 06 61 90 97 97

الهاتف : 05 22 29 39 39

الفاكس : 05 22 47 47 48

البريد الإلكتروني : samusocial@menara.ma

السكان المستهدفين والمستفيدين	الموارد البشرية		التكفل		
	الأطفال	نساء	الاعوان	الأنطر التقنية	الأنطر الإدارية
16	16	22	09	03	مؤقت/ 15 يوما
					الإستقبال
					الخدمات
					نوعية الإدماج
					إعادة الإدماج
					<ul style="list-style-type: none"> الإجتماعي المدرسي العائلي المؤسساتي السوسيو إقتصادي التأهيل والتكوين المهني التكفل الطبي والإجتماعي الإستشارة القانونية والتوجيه محو الأمية الدعم المدرسي الدعم التربوي الأنشطة الرياضية الأنشطة الترفيهية الإيواء الإطعام غسل الملابس المرافق الصحية الحضانة المطالعة الإسعافات الأولية الولوجيات الأمن و الوقاية

الأشخاص المختلون عقليا و بدون مأوى

استفحلت بشكل كبير ظاهرة المختلين عقليا فهم يجوبون شوارع مدينة الدار البيضاء تجدهم في ساحاتها العمومية ومحطاتها الطرقية، في ملتقيات الطرق، أمام إشارات المرور، وفي مختلف الأماكن، هذه الفئة تستحق الرعاية والعناية بصحتها العقلية والنفسية و لها الحق في التأهيل والتوجيه.

ومع نقص المراكز المتخصصة في استقبال فئة الأشخاص في وضعية إعاقة ذهنية وتنامي عدد الحالات مما يتجاوز طاقتها الإستيعابية. فإن ولاية جهة الدار البيضاء الكبرى عملت جاهدة على أن تضمن، قدر الإمكان، لهذه الفئة الحق في الرعاية و العلاج الطبيين من خلال عدد من المؤسسات المتخصصة.



مراكز الحماية الإجتماعية المخصصة لفئة الأشخاص المختلفون عقليا و بدون مأوى على مستوى ولاية جهة الدار البيضاء الكبرى

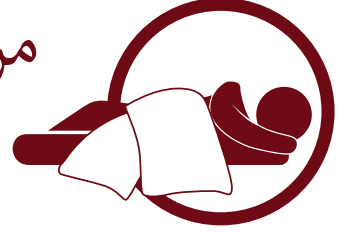

الأشخاص المختلفون عقلياً و بدون مأوى

المؤسسة/المركز
رياض الأمل

الجمعية المسيرة

جمعية رياض الأمل

عمالة مقاطعات الدار البيضاء أنفا | مقاطعة أنفا

تاريخ التأسيس | 2006

الطاقة الإستيعابية | 100 / عدد المستفيدين حاليا | 120

السكان المستفيدين | أشخاص بدون مأوى



الفئة المستهدفة	الموارد البشرية				الإستقبال	الخدمات	التكفل		
	أطفال	نساء	رجال	الأعوان			نوعية الإدماج	إعادة الإدماج	إعادة الإدماج
120	06	01	02	مؤقت			○	○	
								○	
						○			
						○			

بيانات الإتصال

محمد جبران

عنوان : زاوية تقاطع شارع الزرقطوني و

محمد المكناسي بوركون الدار البيضاء

الرمز البريدي : 20170

المحمول : 0661 49 50 56

الهاتف : 0522 47 33 07

البريد الإلكتروني : riadalamal@gmail.com

- الإجتماعي
- المدرسي
- العائلي
- المؤسساتي
- السوسيو إقتصادي

- التأهيل والتكوين المهني
- التكفل الطبي والإجتماعي
- الإستشارة القانونية والتوجيه
- محو الأمية
- الدعم المدرسي
- الدعم التربوي
- الأنشطة الرياضية
- الأنشطة الترفيهية

- الإيواء
- الإطعام
- غسل الملابس
- المرافق الصحية
- الحضنة
- المطالعة
- الإسعافات الأولية
- الولوجيات
- الأمن و الوقاية

التلاميذ المنحدرون من أسر معوزة (دار الطالب / دار الطالبة)

تعتبر دور الطلبة من المؤسسات
الإجتماعية التربوية التي أنشئت
بهدف مساعدة التلاميذ المنحدرين
من أسر معوزة على متابعة دراستهم
في ظروف أحسن مع توفير المؤونة
والإقامة وكذا مختلف الأنشطة
التربوية والترفيهية والرياضية، كما
تعتبر هذه المؤسسات من الوسائل
الناجعة للقضاء على الهدر المدرسي
الذي يطال هذه الفئة خاصة
الفتيات منهم.

مراكز الحماية الإجتماعية المخصصة لفئة التلاميذ المنحدرون من أسر معوزة على مستوى ولاية جهة الدار البيضاء الكبرى

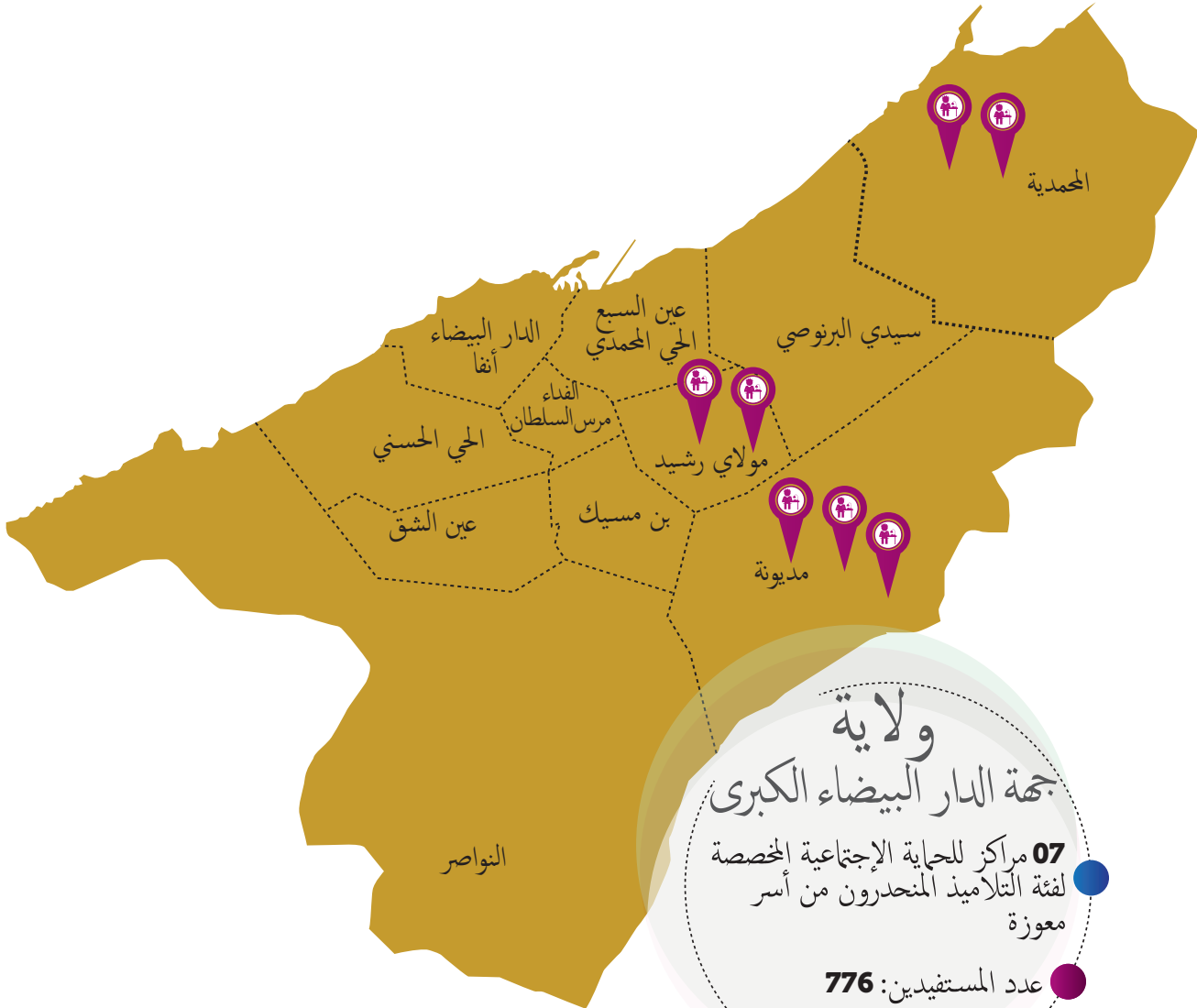

التلاميذ المنحدرون من أسر معوزة

دار الطالب/ دار الطالبة

المؤسسة/المركز
دار الطالبة سيدي حجاج واد حصار

الجمعية المسيرة

جمعية الأعمال الإجتماعية دار الطالبة سيدي حجاج واد حصار

إقليم مديونة | الجماعة القروية سيدي حجاج واد حصار

تاريخ التأسيس | 2010

الطاقة الإستيعابية | 88 / عدد المستفيدات حاليا 60

الفئة المستهدفة | طالبات منحدرات من أسر معوزة



السكان المستهدفين		الموارد البشرية		التكفل		
أطفال	نساء	رجال	الأعوان	الأنطر التقنية	الأنطر الإدارية	الإستقبال
60			07	---	04	مؤقت/ خلال السنة الدراسية
						الخدمات
						نوعية الإدماج
						إعادة الإدماج

بيانات الإتصال

زروق محمد

العنوان : دوار أولاد بوعزيز طريق
3326 سيدي حجاج واد حصار مديونة
الرمز البريدي : 29649
المحمول : 0664 06 09 84
الهاتف : 0522 51 08 52

- الإجتماعي
- المدرسي
- العائلي
- المؤسساتي
- السوسيو إقتصادي
- التأهيل والتكوين المهني
- التكفل الطبي والإجتماعي
- الإستشارة القانونية والتوجيه
- محو الأمية
- الدعم المدرسي
- الدعم التربوي
- الأنشطة الرياضية
- الأنشطة الترفيهية
- الإيواء
- الإطعام
- غسل الملابس
- المرافق الصحية
- الحضانه
- المطالعة
- الإسعافات الأولية
- التكنولوجيات
- الأمن و الوقاية

التلاميذ المنحدرون من أسر معوزة

دار الطالب/ دار الطالبة

المؤسسة/المركز
دار الطالب الرحمان

الجمعية المسيرة

جمعية رعاية دار الطالب و مؤسسة الرحمان لتحفيظ القرآن الكريم

عمالة مقاطعات مولاي رشيد | مقاطعة مولاي رشيد

تاريخ التأسيس | 1991

الطاقة الإستيعابية | 330 / عدد المستفيدين حاليا | 307

الفئة المستهدفة | طلبة منحدرين من أسر معوزة



السكان المستهدفين		الموارد البشرية		التكفل		
أطفال	نساء	رجال	الأعوان	الأطر التقنية	الأطر الإدارية	الإستقبال
307			09	30	06	مؤقت/ خلال السنة الدراسية
						الخدمات
						نوعية الإدماج
						إعادة الإدماج

بيانات الإتصال
حسن الناصري

العنوان : حي السدري G1 شارع 48

الدار البيضاء

الرمز البريدي : 20700

المحمول : 0646 00 06 61

الهاتف : 0522 70 70 11

البريد الإلكتروني : Ecole_rahmane@Yahoo.fr

• الإجتماعي

• المدرسي

• العائلي

• المؤسساتي

• السوسيو إقتصادي

• التأهيل والتكوين المهني

• التكفل الطبي والإجتماعي

• الإستشارة القانونية والتوجيه

• محو الأمية

• الدعم المدرسي

• الدعم التربوي

• الأنشطة الرياضية

• الأنشطة الترفيهية

• الإيواء

• الإطعام

• غسل الملابس

• المرافق الصحية

• الحضنة

• المطالعة

• الإسعافات الأولية

• الولوجيات

• الأمن و الوقاية



”وإنه لعهد وثيق يجب أن نأخذه جميعا على أنفسنا لتكريس كل الجهود، من أجل انتشار الفئات والجهات المحرومة من برائن الفقر والإقصاء والتخلف، وتمكينها من الأخذ بناصية التقدم، وتحقيق التنمية البشرية المستدامة، باعتبارها المعركة الأساسية لمغرب اليوم والغد“

مقتطف من خطاب صاحب جلالة الملك محمد السادس نصره الله يوم 18 - 5 - 2005

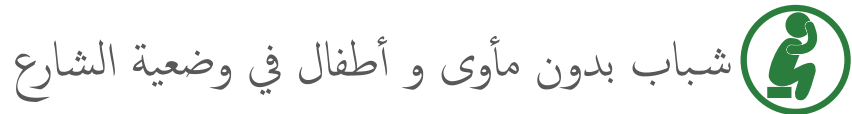
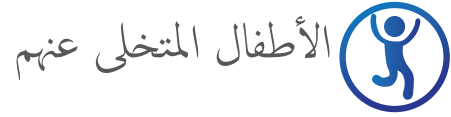

دليل مراكز الحماية الاجتماعية دليل مراكز الحماية الاجتماعية دليل
مراكز الحماية الاجتماعية دليل مراكز الحماية الاجتماعية دليل
دليل مراكز الحماية الاجتماعية دليل مراكز الحماية الاجتماعية
دليل مراكز الحماية الاجتماعية دليل مراكز الحماية الاجتماعية
دليل مراكز الحماية الاجتماعية دليل مراكز الحماية الاجتماعية